

ภาคผนวก ข

คู่มือการใช้งานโปรแกรม

## คู่มือการใช้งานระบบจัดการโรงงานรับซื้อลำไย บริษัท สุภิราชาการเกษตรป้าว จำกัด

### เข้าสู่ระบบ

สามารถทำการเข้าสู่ระบบได้ที่โปรแกรม ระบบจัดการโรงงานรับซื้อลำไย บริษัท สุภิราชาการเกษตรป้าว จำกัด จากนั้นทำการกรอกชื่อผู้ใช้และรหัสผ่านจะถูกเพิ่มโดยผู้ดูแลระบบโดย เมื่อทำการกรอกข้อมูลเรียบร้อยแล้วให้ทำการ คลิกเข้าสู่ระบบ

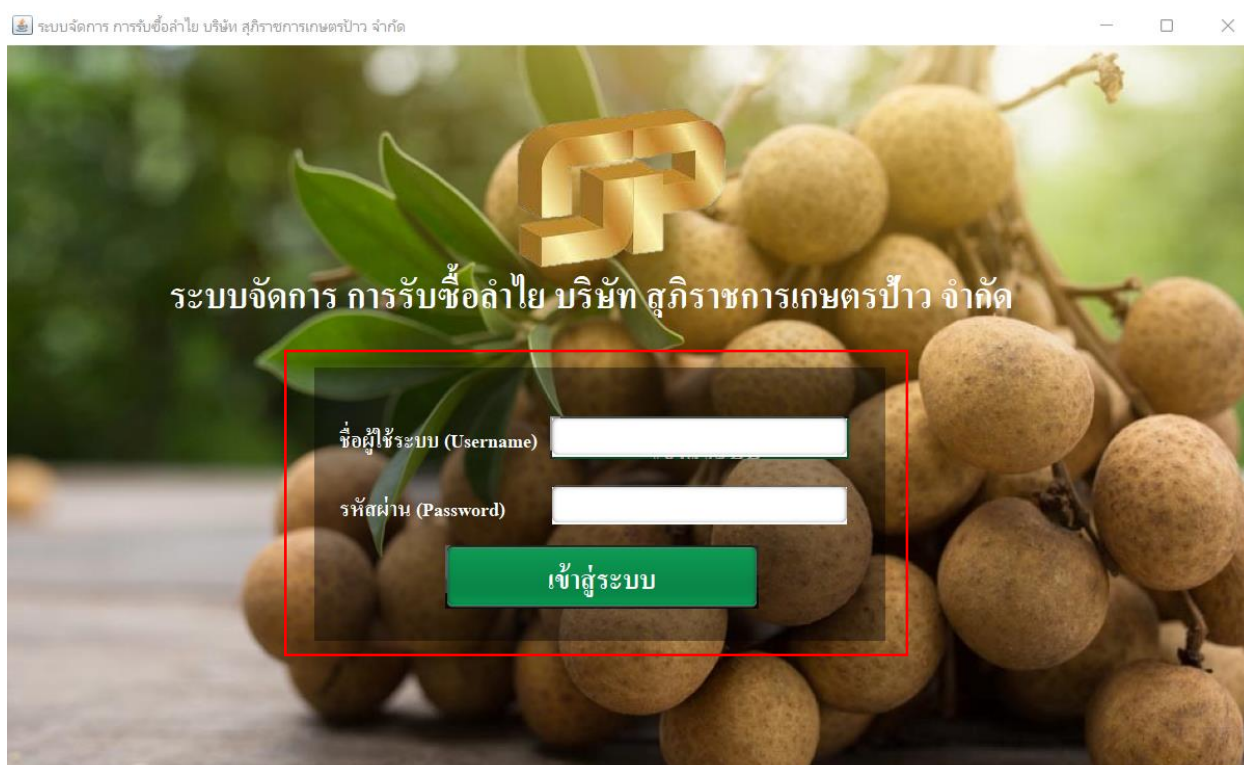

### มุมมองภาพรวมของเมนูตามสิทธิ์ของพนักงาน

เมื่อทำการเข้าสู่ระบบได้สำเร็จ จะแสดงภาพรวมของโปรแกรม ระบบจัดการโรงงานรับซื้อลำไย บริษัท สุภิราชาการเกษตรป้าว จำกัด ตามสิทธิ์การใช้งานจากนั้นสามารถทำการคลิกดูเมนูต่าง ๆ ตามที่ต้องการ

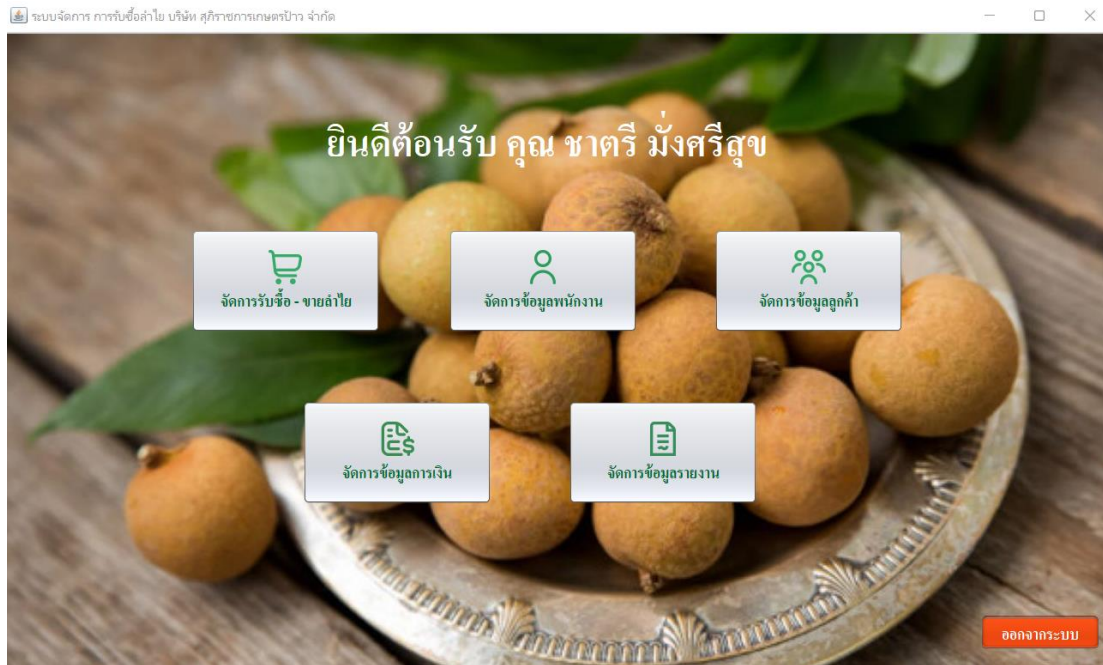

## ข้อมูลผู้ใช้ระบบ

จะเป็นส่วนของผู้ดูแลระบบเท่านั้นที่สามารถใช้งานได้ เมื่อคลิกเข้ามาจะพบกับข้อมูลพนักงานในตาราง โดยสามารถ เพิ่ม ลบ แก้ไข หรือค้นหาข้อมูลได้ตามที่ต้องการ

ระบบจัดการ การซื้อขาย บริษัท สุทธิการเกษตรป้า จำกัด

ข้อมูลพนักงาน | ข้อมูลลูกค้า | จัดการลำไย | การเงิน | จัดการรายงาน | กลับหน้าหลัก

### จัดการข้อมูลพนักงาน (Employee Management)

รหัสพนักงาน (Employee ID):  ที่อยู่บ้านเลขที่ (House Number):

คำนำหน้า (Name Prefix):  นาย  นาง  นางสาว  อื่นๆ... ตรอก / ซอย (alley):

คำนำหน้าอื่นๆ:  หมู่ (Village):

ชื่อ - สกุล (Name-Lastname):  \*  \* จังหวัด (Province):

เลขบัตรประจำตัวประชาชน (ID card number):  \* อำเภอ (District):

เบอร์โทร (Tel):  \* ตำบล (Tumbol):

วัน / เดือน / ปี เกิด (Date of birth):  (วันเดือนปี พ.ศ.) เช่น 01/10/2565 รหัสไปรษณีย์ (Zip Code):

เลขที่บัญชีธนาคาร (Account Number):  \* (ไม่ต้องใส่เครื่องหมาย (-)) เงินเดือน (Salary):  บาท

ชื่อบัญชีธนาคาร:  วัน / เดือน / ปี ที่เข้าเริ่มงาน:  (วันเดือนปี พ.ศ.) เช่น 01/10/25..

### จัดการข้อมูลผู้ใช้ระบบ (User Management)

ชื่อผู้ใช้งาน (Username):  \* การตั้งชื่อผู้ใช้งาน / รหัสผ่าน: ควรมีจำนวนตัวอักษรมากกว่า 5 ตัวอักษรขึ้นไป เช่น Username: mon1234 | Password: m0987690851

รหัสผ่าน (Password):  \* ยืนยันรหัสผ่าน (Confirm Password):  \*

สถานะของผู้ใช้ระบบ (User Status): \*  เจ้าของกิจการ / ผู้ดูแลระบบ  พนักงานรับซื้อ / ขาย

ค้นหาข้อมูลพนักงาน:

รหัสพนักงาน	คำนำหน้า	ชื่อ	นามสกุล	เลขบัตร	เบอร์โทร	วันหมด	รวม	หมู่บ้าน	จังหวัด	อำเภอ	ตำบล	อาชีพ	วันเกิด	เงินเดือน	เลขบัญชี	ชื่อธนาคาร	วันเกิด	วันเข้า	วันออก	สถานะ
10029	นางสาว	เนงเนง	วิเศษ	150114	098562	221	-	5	พืชมัง	จ.สุรินทร์	...	...	11/1/2	8000.00	654123	ธนาคาร	1/1/2564	...	...	พนักงาน

การเพิ่มข้อมูลพนักงาน เมื่อทำการคลิกที่ปุ่มเพิ่มข้อมูล หน้าตาโปรแกรมจะแสดงดังรูป เมื่อกรอกข้อมูลครบหมดแล้ว คลิกที่ปุ่มเพิ่มข้อมูลเพื่อเป็นการเพิ่มข้อมูล

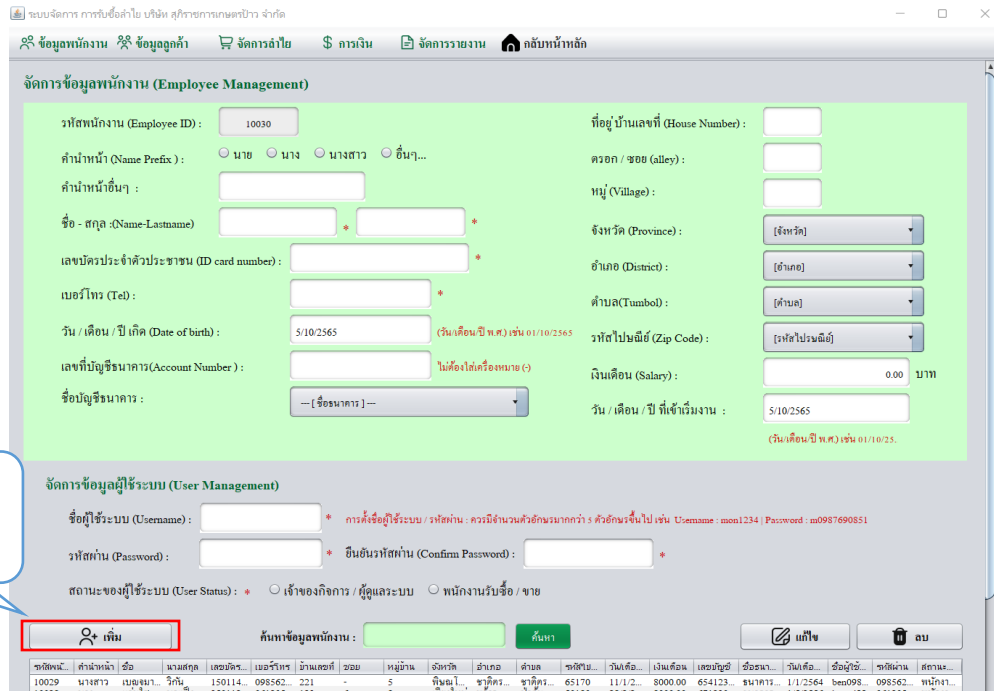

ทำการคลิกเพื่อเพิ่มข้อมูล

การแก้ไขข้อมูลพนักงาน เมื่อทำการคลิกที่ข้อมูลที่มีอยู่ในตาราง รายละเอียดข้อมูลจะปรากฏในช่องด้านล่าง สามารถแก้ไขข้อมูลได้ตามที่ต้องการ (ยกเว้นการแก้ไขหมายเลขผู้ใช้ระบบ) เมื่อแก้ไขเสร็จแล้วคลิกที่ปุ่มบันทึกข้อมูล

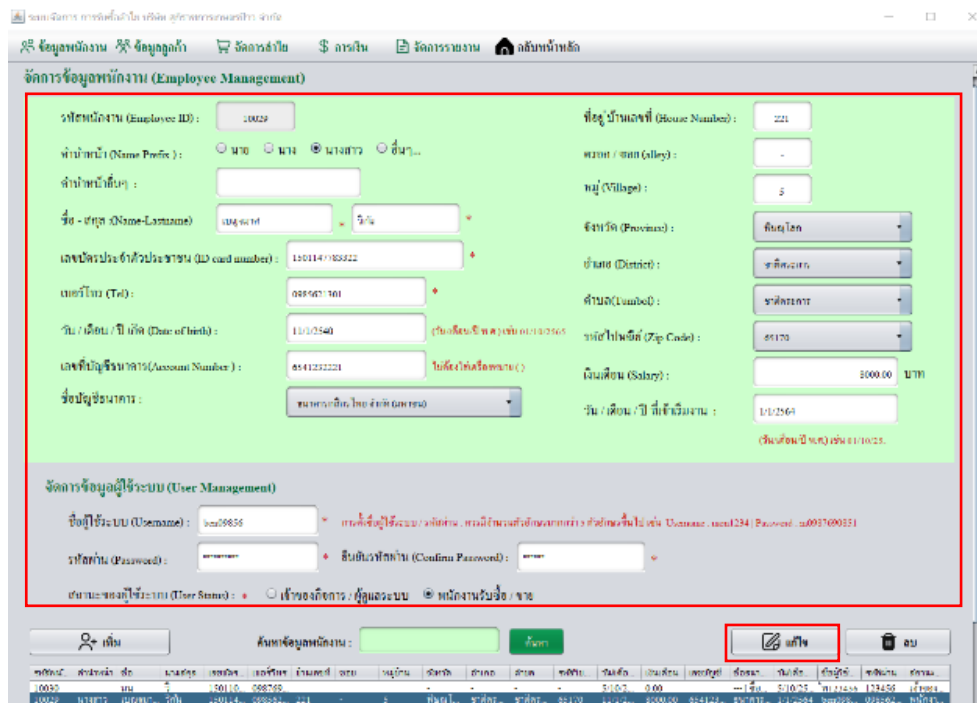

การลบข้อมูลพนักงาน หากต้องการลบข้อมูลในตารางทำได้เพียงคลิกข้อมูลที่ต้องการลบ และคลิกที่ปุ่มลบข้อมูล

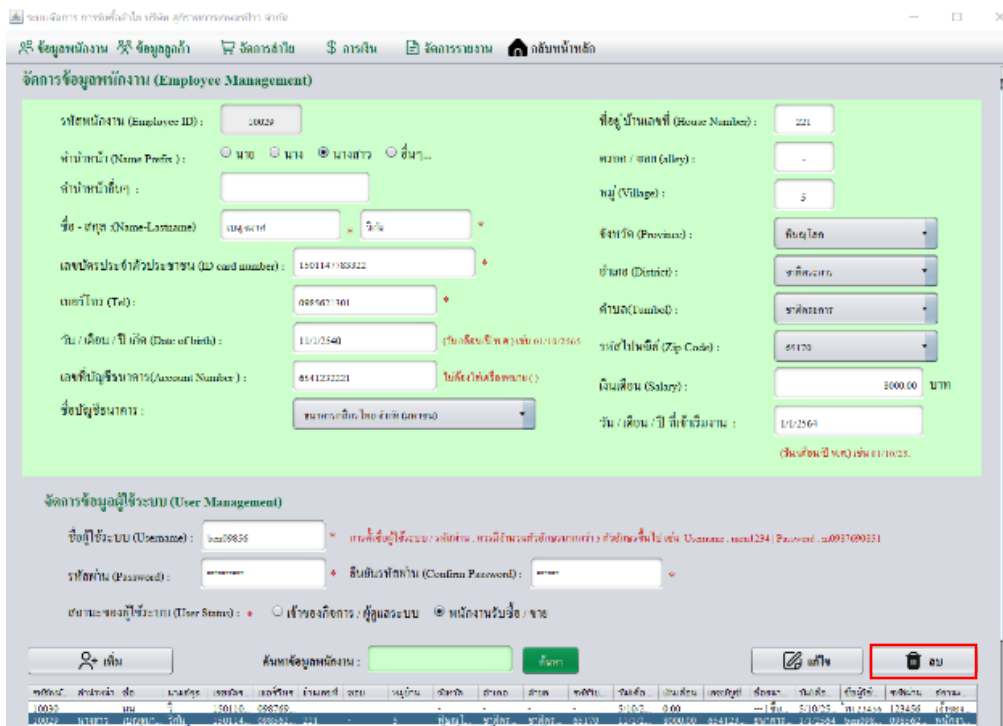

การค้นหาข้อมูลพนักงาน หากต้องการค้นหาข้อมูลในตารางทำได้เพียงกรอกข้อมูล โดยสามารถค้นหาจาก ชื่อ นามสกุล เบอร์โทรศัพท์ เลขบัตรประจำตัวประชาชน รหัสพนักงาน และคลิกที่ปุ่มค้นหาข้อมูล

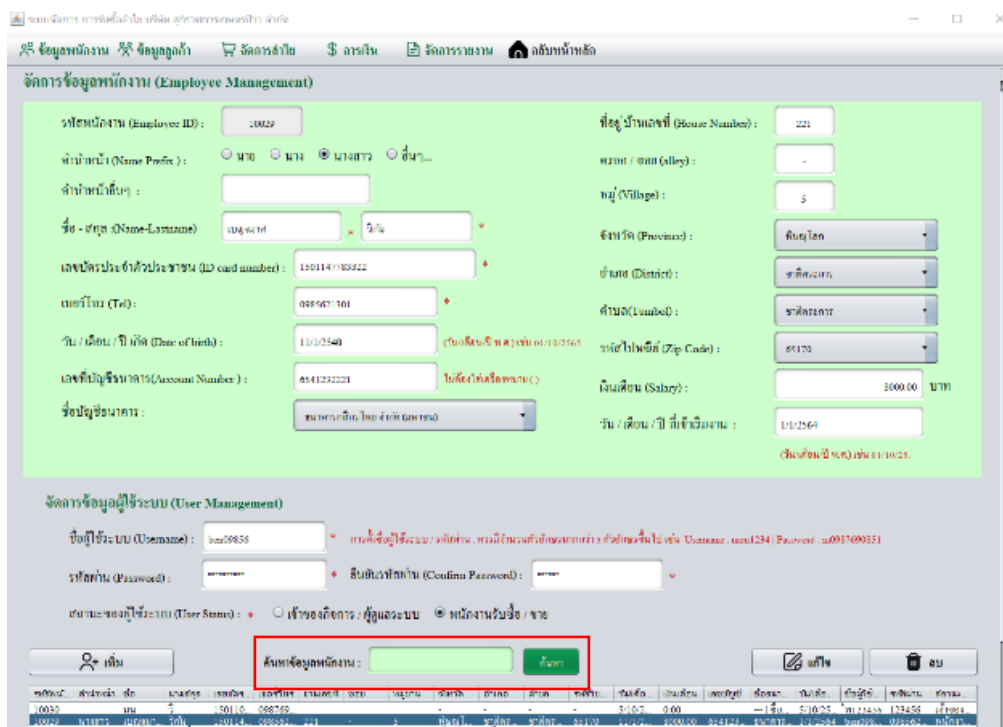

## ข้อมูลลูกค้า

จะเป็นส่วนที่สามารถเข้าถึงได้ทั้งเจ้าของกิจการ / ผู้จัดการ และพนักงานรับซื้อ / ขายลำไย เมื่อคลิกเข้ามาจะพบกับข้อมูลลูกค้าในตาราง โดยสามารถ เพิ่ม ลบ แก้ไข หรือค้นหาข้อมูลได้ตามที่ต้องการ

จัดการข้อมูลลูกค้า (Customer Management) ค้นหาข้อมูลลูกค้า:  ค้นหา

รหัสลูกค้า (Customer ID):  ที่อยู่ บ้านเลขที่ (House Number):

คำนำหน้า (Name Prefix):  นาย  นาง  นางสาว  อื่นๆ... ตรอก / ซอย (Alley):

คำนำหน้า อื่นๆ:  หมู่ (Village):

ชื่อ - สกุล (Name-Lastname):  \*  \* จังหวัด (Province):

ชื่อสถานประกอบการ / บริษัท:  อำเภอ (District):

\*\*สำหรับสถานประกอบการ ทั้งในส่วน บริษัท ตำบล (Tumbol):

เลขบัตรประจำตัวประชาชน (ID card number):  รหัสไปรษณีย์ (Zip Code):

เบอร์โทร (Tel):  \* ไม่ต้องใส่เครื่องหมาย (+) วันที่บันทึก (Date):

อีเมล (E-mail):

รหัสลูกค้า	คำนำหน้า	ชื่อ	นามสกุล	ชื่อสถาน...	เลขระชา...	เบอร์โทร	บ้านเลขที่	รวม	หมู่	จังหวัด	อำเภอ	ตำบล	รหัสไปรษ...	อีเมล	วันที่บันทึก
10019	นาง	พนทิพย์	ธรรมชญ		15320422	08745612	111	5	7	เชียงใหม่	จอมทอง	บ้านหลวง	50160	-	4/10/2565
10018	นาง	เกรวสิน	ศรีจันทร์		15320456	06120562	222	6	3	อ่างทอง	ไชโย	หลักท่า	14140	kwahalm55...	23/9/2565
10017	นางสาว	วิรัชชา	สุขศรี		15023422	06432152	-	-	-	-	-	-	08612354...	-	4/10/2565
10016	นาย	คตงคช	ศรีจันทร์		35044129	06210534	-	-	-	เชียงใหม่	แม่แจ่ม	บ้านทับ	50270	-	4/10/2565
10015	นาง	พนทิพย์	ธรรมชญ		35011452	08745612	111	5	7	เชียงใหม่	จอมทอง	บ้านหลวง	50160	-	4/10/2565
10014	นางสาว	ชวติจิรา	วิไลลักษณ์		35011200	09856210	231	-	5	สมุทรปรา...	บางพลี	บางไผ่	10540	-	4/10/2565
10007	นาย	ไกรวิชญ	มานะดี		35011000	06310516	6	1	1	สททรี	โคกสำโรง	ดงเหล็ก	31000	-	29/9/2565
10006	นาง	เกรวสิน	ศรีจันทร์		53012345	06120562	222	6	3	อ่างทอง	ไชโย	หลักท่า	14140	kwahalm55...	23/9/2565
10004	นาง	อรทิพย์	วิกัน		15011011	06120562	222	6	3	นนทบุรี	บางใหญ่	เสาธงหิน	11140	-	23/9/2565

การเพิ่มข้อมูลลูกค้า เมื่อทำการคลิกที่ปุ่มเพิ่มข้อมูล หน้าตาโปรแกรมจะแสดงดังรูป เมื่อกรอกข้อมูลครบหมดแล้ว คลิกที่ปุ่มเพิ่มข้อมูลเพื่อเป็นการเพิ่มข้อมูล

จัดการข้อมูลลูกค้า (Customer Management) ค้นหาข้อมูลลูกค้า:  ค้นหา

รหัสลูกค้า (Customer ID):  ที่อยู่ บ้านเลขที่ (House Number):

คำนำหน้า (Name Prefix):  นาย  นาง  นางสาว  อื่นๆ... ตรอก / ซอย (Alley):

คำนำหน้า อื่นๆ:  หมู่ (Village):

ชื่อ - สกุล (Name-Lastname):  \*  \* จังหวัด (Province):

ชื่อสถานประกอบการ / บริษัท:  อำเภอ (District):

\*\*สำหรับสถานประกอบการ ทั้งในส่วน บริษัท ตำบล (Tumbol):

เลขบัตรประจำตัวประชาชน (ID card number):  รหัสไปรษณีย์ (Zip Code):

เบอร์โทร (Tel):  \* ไม่ต้องใส่เครื่องหมาย (+) วันที่บันทึก (Date):

อีเมล (E-mail):

**ทำการคลิก เพื่อเพิ่มข้อมูล**

รหัสลูกค้า	คำนำหน้า	ชื่อ	นามสกุล	ชื่อสถาน...	เลขระชา...	เบอร์โทร	บ้านเลขที่	รวม	หมู่	จังหวัด	อำเภอ	ตำบล	รหัสไปรษ...	อีเมล	วันที่บันทึก
10019	นาง	พนทิพย์	ธรรมชญ		15320422	08745612	111	5	7	เชียงใหม่	จอมทอง	บ้านหลวง	50160	-	4/10/2565
10018	นาง	เกรวสิน	ศรีจันทร์		15320456	06120562	222	6	3	อ่างทอง	ไชโย	หลักท่า	14140	kwahalm55...	23/9/2565
10017	นางสาว	วิรัชชา	สุขศรี		15023422	06432152	-	-	-	-	-	-	08612354...	-	4/10/2565
10016	นาย	คตงคช	ศรีจันทร์		35044129	06210534	-	-	-	เชียงใหม่	แม่แจ่ม	บ้านทับ	50270	-	4/10/2565
10015	นาง	พนทิพย์	ธรรมชญ		35011452	08745612	111	5	7	เชียงใหม่	จอมทอง	บ้านหลวง	50160	-	4/10/2565
10014	นางสาว	ชวติจิรา	วิไลลักษณ์		35011200	09856210	231	-	5	สมุทรปรา...	บางพลี	บางไผ่	10540	-	4/10/2565
10007	นาย	ไกรวิชญ	มานะดี		35011000	06310516	6	1	1	สททรี	โคกสำโรง	ดงเหล็ก	31000	-	29/9/2565
10006	นาง	เกรวสิน	ศรีจันทร์		53012345	06120562	222	6	3	อ่างทอง	ไชโย	หลักท่า	14140	kwahalm55...	23/9/2565
10004	นาง	อรทิพย์	วิกัน		15011011	06120562	222	6	3	นนทบุรี	บางใหญ่	เสาธงหิน	11140	-	23/9/2565



การแก้ไขข้อมูลลูกค้า เมื่อทำการคลิกที่ข้อมูลที่มีอยู่ในตาราง รายละเอียดข้อมูลจะปรากฏในช่องด้านล่าง สามารถแก้ไขข้อมูลได้ตามที่ต้องการ (ยกเว้นการแก้ไขรหัสลูกค้า) เมื่อแก้ไขเสร็จแล้วคลิกที่ปุ่มบันทึกข้อมูล

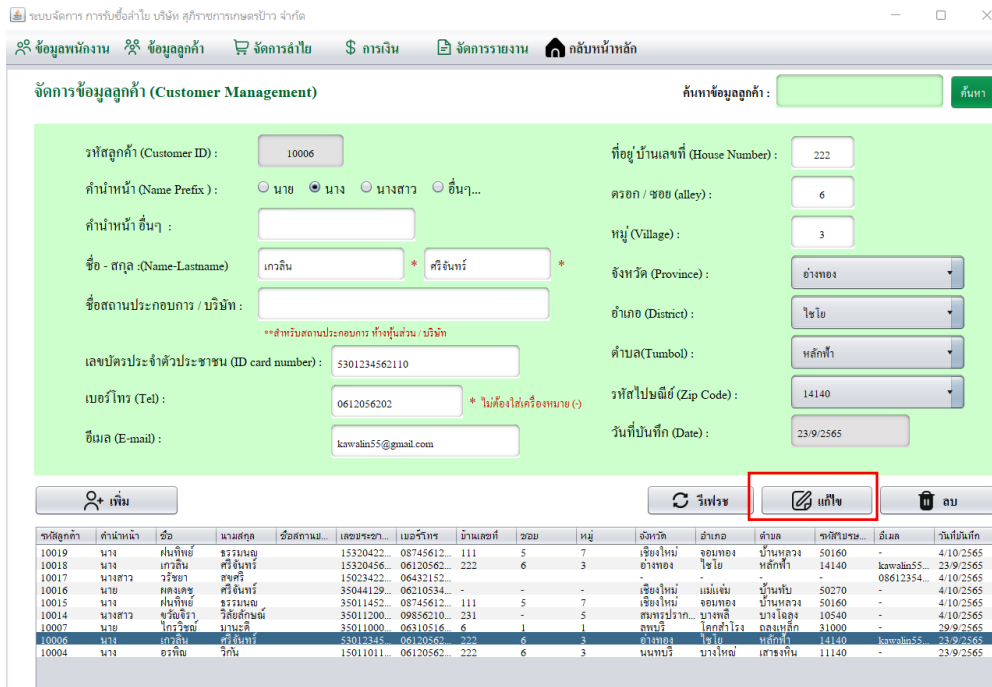

การลบข้อมูลลูกค้า หากต้องการลบข้อมูลในตารางทำได้เพียงคลิกข้อมูลที่ต้องการลบ และคลิกที่ปุ่มลบข้อมูล

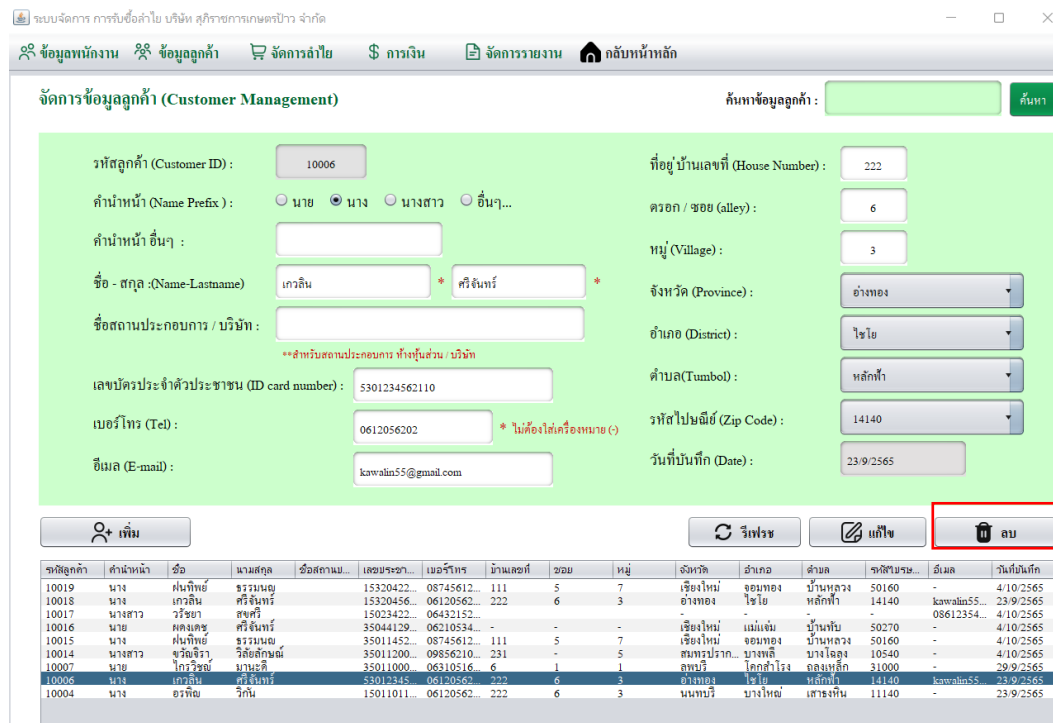

## ข้อมูลการรับซื้อ / ขาย ลำไย

### การคาดคะเนราคารับซื้อลำไย

จะเป็นส่วนที่เจ้าของกิจการ / ผู้จัดการ สามารถเข้าถึงได้ แต่จะมีเพียงผู้ดูแลระบบเท่านั้นที่สามารถเพิ่ม ลบ แก้ไขข้อมูลได้ เมื่อคลิกเข้ามาจะพบข้อมูลการคาดคะเนราคารับซื้อลำไยที่ปรากฏอยู่ในตาราง

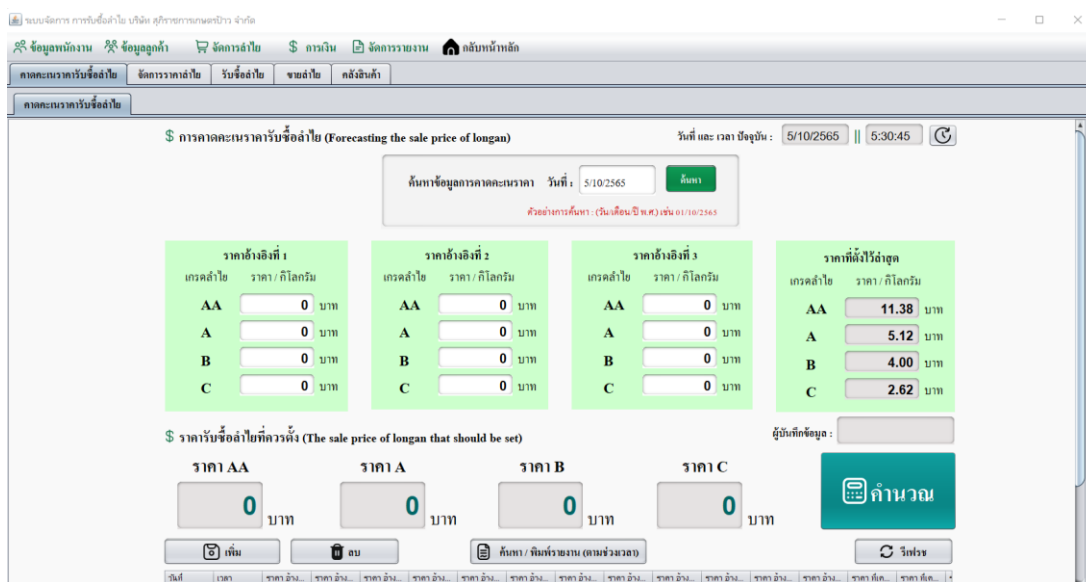

การคำนวณคาดคะเนราคารับซื้อลำไย เมื่อทำการคลิกที่ปุ่มคำนวณ หลังจากกรอกข้อมูลราคาเรียบร้อยแล้ว หน้าตาโปรแกรมจะแสดงดังรูป

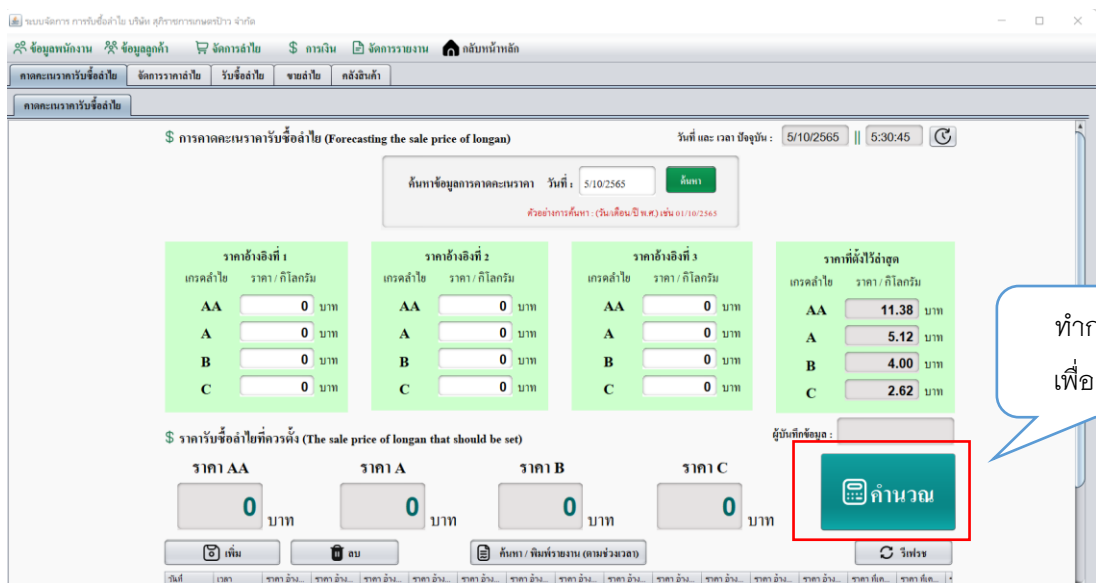



การเพิ่มการคาดคะเนราคารับซื้อลำไย เมื่อทำการคลิกที่ปุ่มเพิ่มข้อมูล หน้าตาโปรแกรมจะแสดงดังรูป เมื่อกรอกข้อมูลครบหมดแล้ว คลิกที่ปุ่มเพิ่มข้อมูลเพื่อเป็นการเพิ่มข้อมูล

ระบบจัดการ การรับซื้อลำไย บริษัท สุวิภาชการเกษตร จำกัด

ข้อมูลเบื้องต้น ข้อมูลลูกค้า จัดการลำไย การเงิน จัดการรายงาน กลับหน้าหลัก

คาดคะเนราคารับซื้อลำไย จัดการราคาลำไย รับซื้อลำไย ขายลำไย คลังสินค้า

คาดคะเนราคารับซื้อลำไย

การคาดคะเนราคารับซื้อลำไย (Forecasting the sale price of longan) วันที่ และ เวลา ปัจจุบัน : 5/10/2565 5:30:45

ค้นหาข้อมูลการคาดคะเนราคา วันที่: 5/10/2565 ค้นหา

คำสั่งการค้นหา: (วันเดือนปี พ.ศ.) เช่น 01/10/2565

ราคาอ้างอิงที่ 1		ราคาอ้างอิงที่ 2		ราคาอ้างอิงที่ 3		ราคาที่ส่งไปสูงสุด	
เกรดลำไย	ราคา / กิโลกรัม	เกรดลำไย	ราคา / กิโลกรัม	เกรดลำไย	ราคา / กิโลกรัม	เกรดลำไย	ราคา / กิโลกรัม
AA	0 บาท	AA	0 บาท	AA	0 บาท	AA	11.38 บาท
A	0 บาท	A	0 บาท	A	0 บาท	A	5.12 บาท
B	0 บาท	B	0 บาท	B	0 บาท	B	4.00 บาท
C	0 บาท	C	0 บาท	C	0 บาท	C	2.62 บาท

ราคารับซื้อลำไยที่ควรตั้ง (The sale price of longan that should be set) ผู้บันทึกข้อมูล:

ราคา AA 0 บาท ราคา A 0 บาท ราคา B 0 บาท ราคา C 0 บาท

การลบข้อมูล หากต้องการลบข้อมูลในตารางทำได้เพียงคลิกข้อมูลที่ต้องการลบ และคลิกที่ปุ่มลบข้อมูล

ระบบจัดการ การรับซื้อลำไย บริษัท สุวิภาชการเกษตร จำกัด

ข้อมูลเบื้องต้น ข้อมูลลูกค้า จัดการลำไย การเงิน จัดการรายงาน กลับหน้าหลัก

คาดคะเนราคารับซื้อลำไย จัดการราคาลำไย รับซื้อลำไย ขายลำไย คลังสินค้า

คาดคะเนราคารับซื้อลำไย

การคาดคะเนราคารับซื้อลำไย (Forecasting the sale price of longan) วันที่ และ เวลา ปัจจุบัน : 5/10/2565 5:30:45

ค้นหาข้อมูลการคาดคะเนราคา วันที่: 5/10/2565 ค้นหา

คำสั่งการค้นหา: (วันเดือนปี พ.ศ.) เช่น 01/10/2565

ราคาอ้างอิงที่ 1		ราคาอ้างอิงที่ 2		ราคาอ้างอิงที่ 3		ราคาที่ส่งไปสูงสุด	
เกรดลำไย	ราคา / กิโลกรัม	เกรดลำไย	ราคา / กิโลกรัม	เกรดลำไย	ราคา / กิโลกรัม	เกรดลำไย	ราคา / กิโลกรัม
AA	0 บาท	AA	0 บาท	AA	0 บาท	AA	11.38 บาท
A	0 บาท	A	0 บาท	A	0 บาท	A	5.12 บาท
B	0 บาท	B	0 บาท	B	0 บาท	B	4.00 บาท
C	0 บาท	C	0 บาท	C	0 บาท	C	2.62 บาท

ราคารับซื้อลำไยที่ควรตั้ง (The sale price of longan that should be set) ผู้บันทึกข้อมูล:

ราคา AA 0 บาท ราคา A 0 บาท ราคา B 0 บาท ราคา C 0 บาท

การค้นหาค่าข้อมูล หากต้องการค้นหาค่าข้อมูลในตารางทำได้โดยค้นหาจาก วันที่ สามารถกรอก วันที่ที่ต้องการค้นหาการคาดคะเนราคารับซื้อลำไย

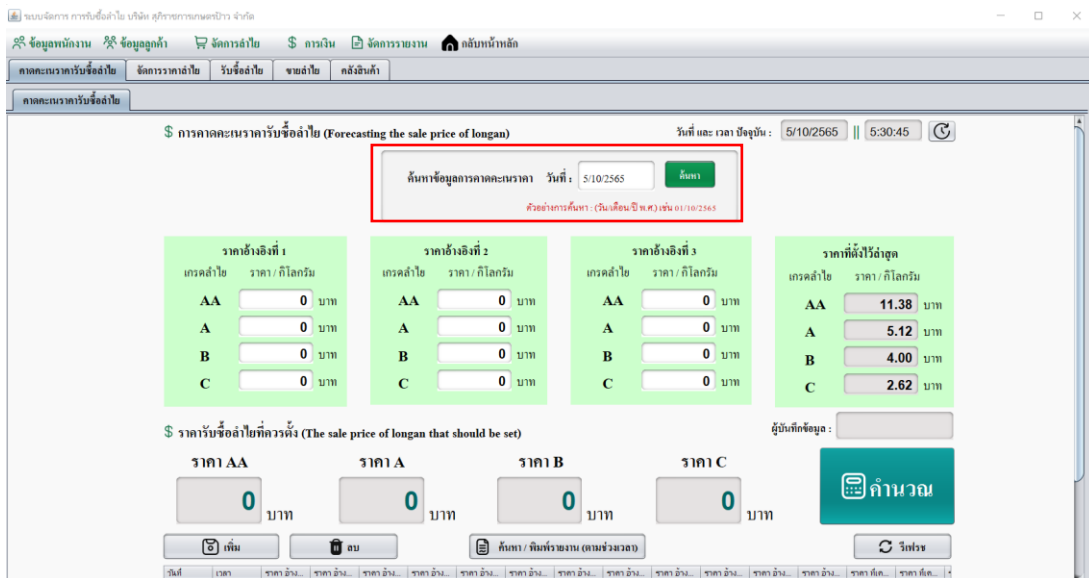

การออกรายงาน หากต้องการออกรายงานการคาดคะเนราคารับซื้อ ลำไย สามารถกรอก วันที่ที่ต้องการค้นหาการคาดคะเนราคารับซื้อลำไย เพื่อออกรายงาน

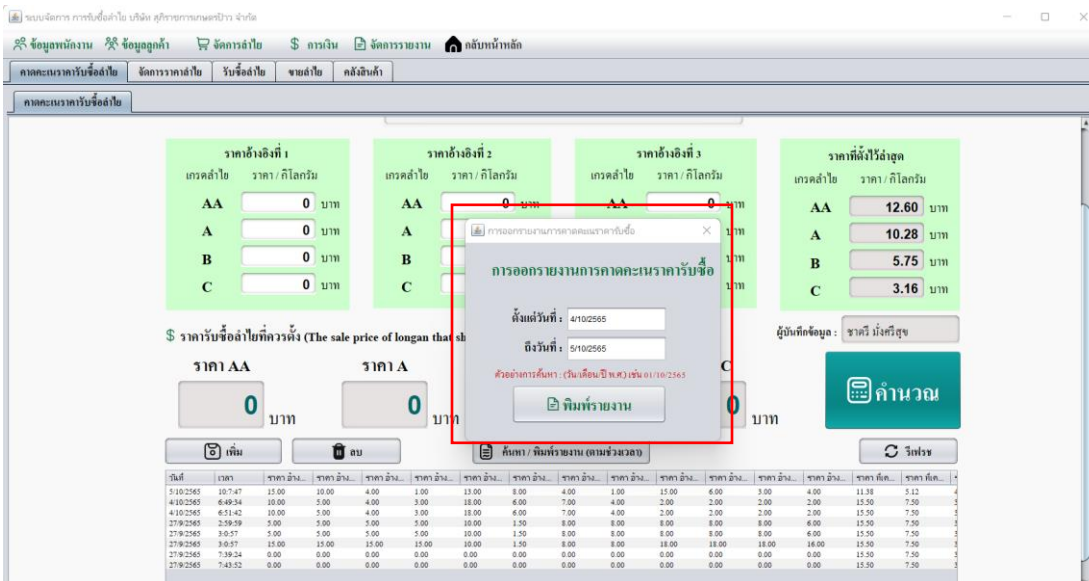

### รายงานค่าเฉลี่ยการคาดคะเนราคารับซื้อลำไย

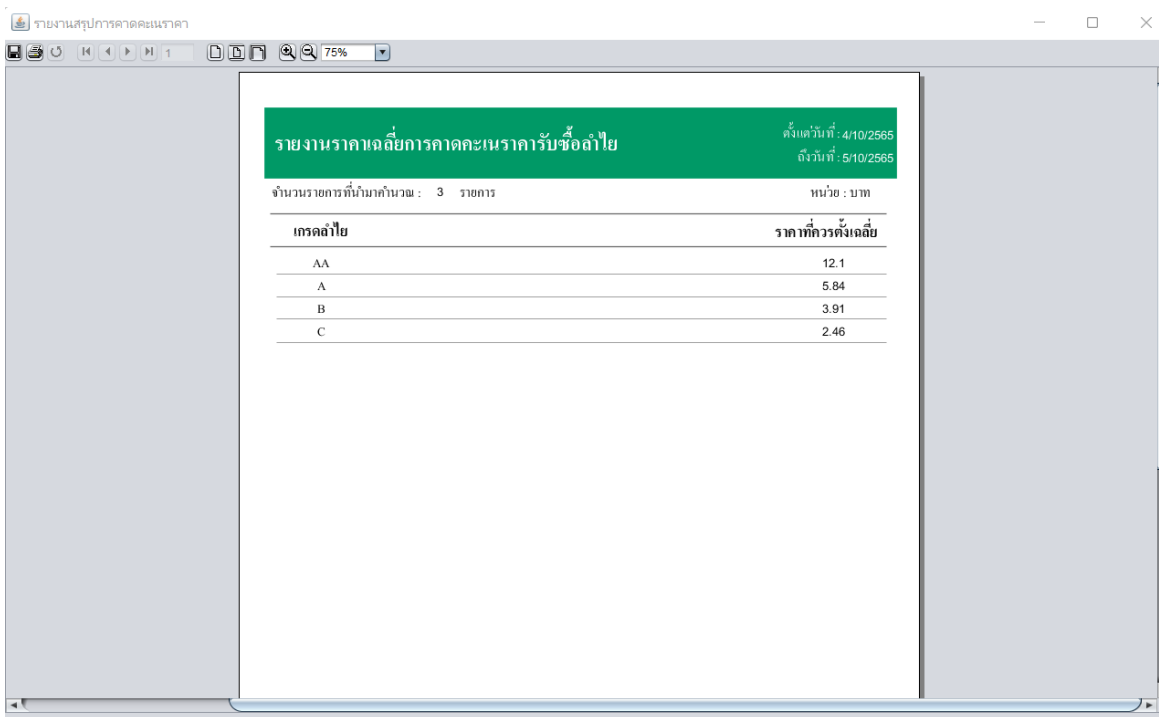

### ข้อมูลจัดการราคารับซื้อลำไย

จะเป็นส่วนที่เจ้าของกิจการ / ผู้จัดการ สามารถเข้าถึงได้ แต่จะมีเพียงผู้ดูแลระบบเท่านั้นที่จะสามารถเพิ่ม ลบ แก้ไขข้อมูลได้ เมื่อคลิกเข้ามาจะพบจัดการราคารับซื้อลำไย ที่ปรากฏอยู่ในตาราง

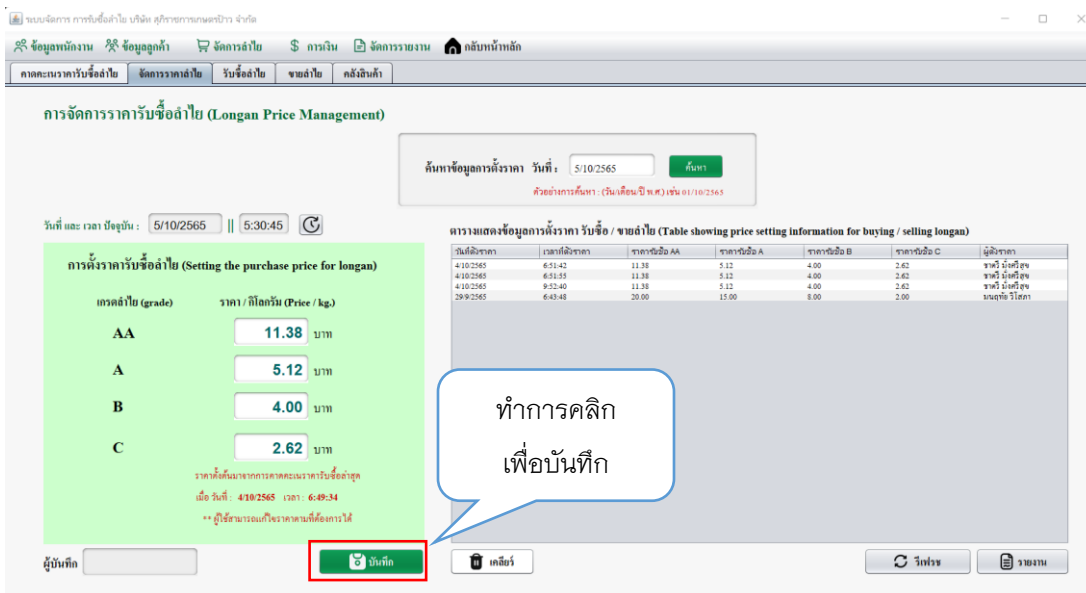

การลบข้อมูล หากต้องการลบข้อมูลในตารางทำได้เพียงคลิกข้อมูลที่ต้องการลบ และคลิกที่ปุ่มลบข้อมูล

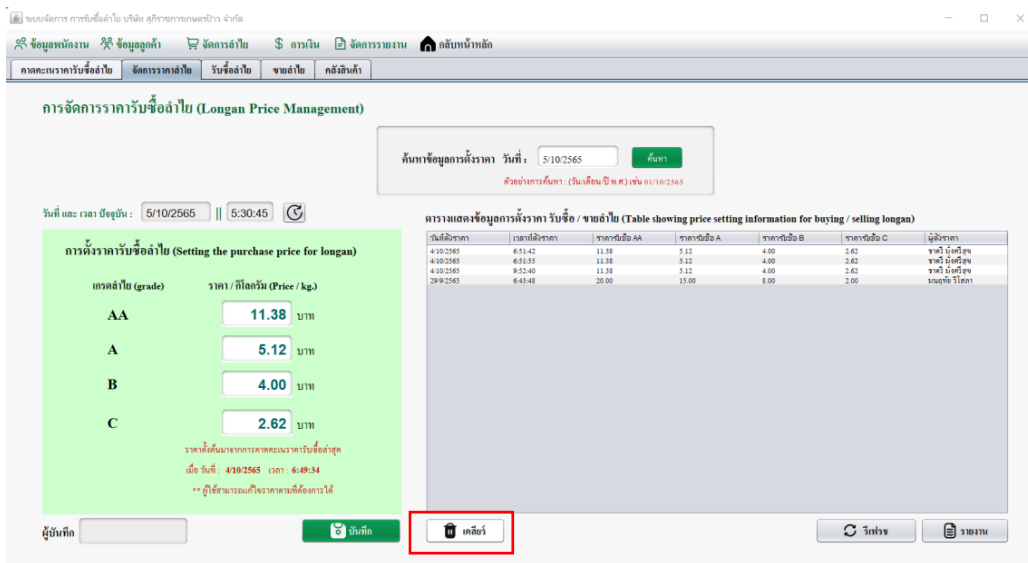

การแสดงผลงานการตั้งราคาตามช่วงวันที่ ออกรายงาน โปรแกรมจะแสดงหน้าต่างดังนี้ โดยสามารถเลือกออกรายงานได้ตามที่ต้องการ

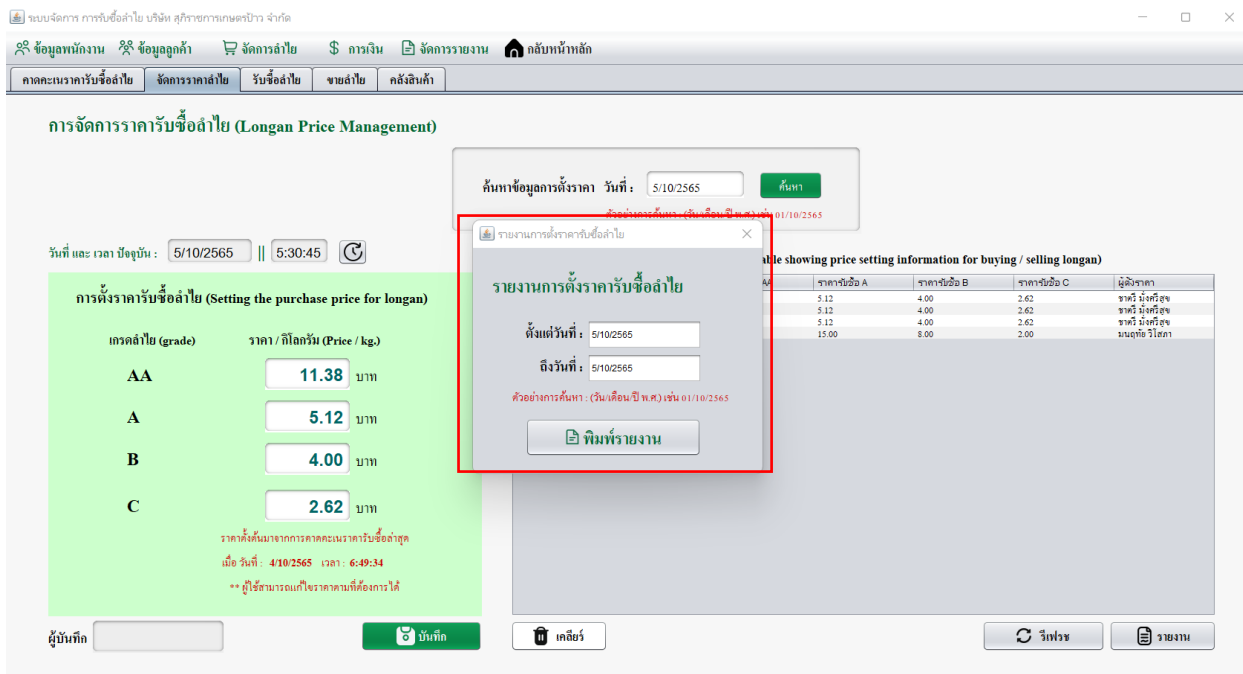

## รายงานสรุปการตั้งราคาข้าว

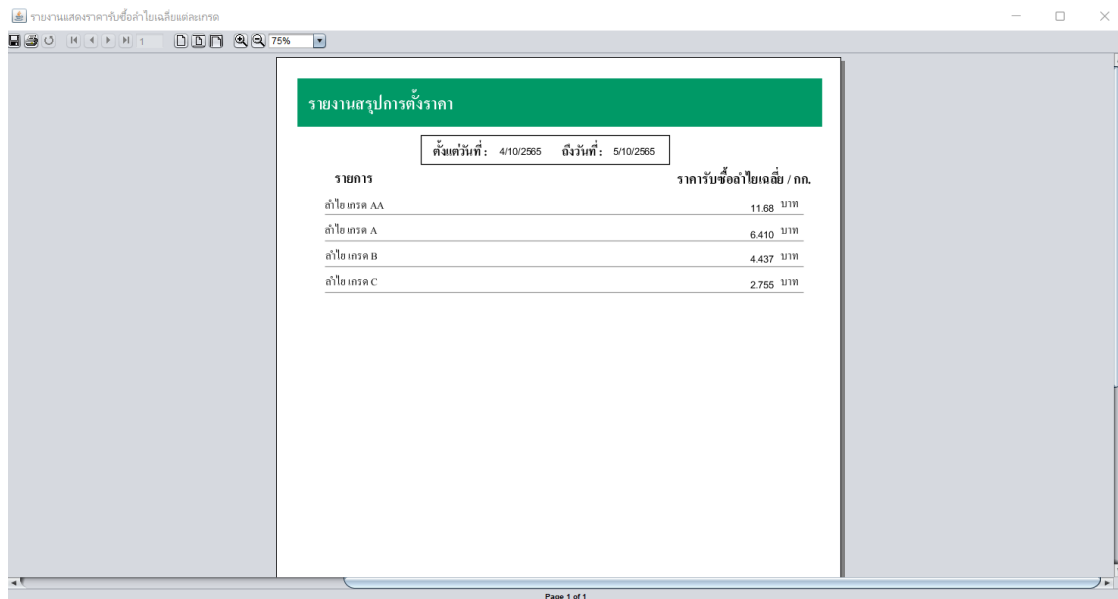

## ข้อมูลจัดการการรับซื้อข้าว

ระบบจัดการ การรับซื้อข้าว บริษัท สุวิสาหกิจเกษตรนิเวศ จำกัด

ข้อมูลพนักงาน ข้อมูลลูกค้า จัดการข้าว การเงิน จัดการรายงาน ดASHBOARD

สถานะการรับซื้อข้าว จัดการราคาข้าว รับซื้อข้าว ขายข้าว คลังสินค้า

การจัดการการรับซื้อข้าว (Longan purchasing management) วันที่ และ เวลา ปัจจุบัน: 5/10/2565 5:30:45

รายละเอียดการรับซื้อ

รหัสการรับซื้อ (Purchasing ID): 2022091041 เบอร์โทร (Tel): ที่อยู่บ้านเลขที่ (House Num): ครัวอก / ซอย (alley):

รหัสลูกค้า (Customer ID): เลขาบริษัทประจำตัวประชาชน: หมู่ (Village): ตำบล(Tumbol):

ชื่อ - นามสกุล (Name-Lastname): อำเภอ (District): จังหวัด (Province):

ชื่อสถานที่ประกอบการ / บริษัท (Company Name): รหัสไปรษณีย์ (Zip Code):

เกรดข้าว	ราคา / กิโลกรัม	ความต้องการตั้ง	จำนวน(กก.)	รวมสุทธิ	น้ำหนักรวมสุทธิ (gross weight)
AA	11.38 บาท	92.00 กก.	0 กก.	0 บาท	0 กก.
A	5.12 บาท	73.00 กก.	0 กก.	0 บาท	0 กก.
B	4.00 บาท	44.00 กก.	0 กก.	0 บาท	0 บาท
C	2.62 บาท	55.00 กก.	0 กก.	0 บาท	0 บาท

จำนวนเงินสุทธิ (total amount) 0 บาท

ราคาข้าวตั้งเมื่อ วันที่: 4/10/2565 เวลา: 6:51:42

ตารางแสดงข้อมูลการรับซื้อข้าว (Table showing price information for buying longan) ค้นหาข้อมูลการรับซื้อข้าว: ผู้บันทึก:

ซอส์ข้าว	ซอส์ลูกค้า	ชื่อ	นามสกุล	ชื่อสถานที่	เบอร์โทร	เลขบัญชี	บ้านเลขที่	ซอย	หมู่	จังหวัด	อำเภอA	ตำบล	ซอส์เลข...	ราคา AA	ราคา A	ราคา B	ราคา C	น้ำหนัก AA	น้ำหนัก B	น้ำ...
2022091040	10004	อาทิตย์	รัตน	-	0612056302	150110111...	222	6	3	นนทบุรี	บางใหญ่	เสาชะ...	11140	11.38	5.12	4.00	2.62	10.00	10.00	10.00
2022091039	10006	เกรียง	ศิริจันทร์	-	0612056302	330123456...	222	6	3	อ่างทอง	ไชโย	หลักสี่...	14140	11.38	5.12	4.00	2.62	1.00	1.00	1.00
2022091038	10007	ไกรวิทย์	มานะ	-	0631051610	350110008...	6	1	1	สมุทร	โคกสำ...	คลอง...	31000	11.38	5.12	4.00	2.62	5.00	5.00	5.00
2022091037	10007	โคกวิทย์	มานะ	-	0631051610	350110008...	6	1	1	สมุทร	โคกสำ...	คลอง...	31000	11.38	5.12	4.00	2.62	5.00	5.00	5.00
2022091036	10004	อาทิตย์	รัตน	-	0612056302	150110111...	222	6	3	นนทบุรี	บางใหญ่	เสาชะ...	11140	11.38	5.12	4.00	2.62	18.00	0.00	0.00
2022091035	10016	ศุภมิตร	ศิริจันทร์	-	0621053415	350441298...	-	-	-	สิงห์...	แม่...	บ้าน...	50270	11.38	5.12	4.00	2.62	1.00	1.00	1.00
2022091034	10004	อาทิตย์	รัตน	-	0612056302	150110111...	222	6	3	นนทบุรี	บางใหญ่	เสาชะ...	11140	11.38	5.12	4.00	2.62	1.00	1.00	1.00

ทำการคลิก  
เพื่อบันทึก

การเพิ่มการรับซื้อข้าว เมื่อทำการคลิกที่ปุ่มเพิ่มข้อมูล หน้าตาโปรแกรมจะแสดงดังรูป เมื่อกรอกข้อมูลครบหมดแล้ว คลิกที่ปุ่มเพิ่มข้อมูลเพื่อเป็นการเพิ่มข้อมูล

ระบบจัดการ การรับซื้อลำไย บริษัท สุวิภาดาเกษตรป้า จำกัด

ข้อมูลพนักงาน ข้อมูลลูกค้า จัดการลำไย การเงิน จัดการรายงาน กลับหน้าหลัก

สถานะการรับซื้อลำไย จัดการราคาลำไย รับซื้อลำไย ขายลำไย คลังสินค้า

การจัดการการรับซื้อลำไย (Longan purchasing management) วันที่ และ เวลา ปัจจุบัน: 5/10/2565 5:30:45

รายละเอียดการรับซื้อ

รหัสการรับซื้อ (Purchasing ID): 2022091041 เบอร์โทร (Tel): ที่อยู่บ้านเลขที่ (House Num): ควอก / ซอย (alley):

รหัสลูกค้า (Customer ID): ค้นหา เลขบัตรประจำตัวประชาชน: หมู่ (Village): ตำบล(Tumbol):

ชื่อ - นามสกุล (Name -Lastname): ค้นหาข้อมูลลูกค้า ชื่อ - นามสกุล (Name -Lastname):

ชื่อสถานประกอบการ / บริษัท (Company Name):

ค้นหาข้อมูลลูกค้า: ค้นหา

ตัวอย่างการค้นหา: รหัสลูกค้า, ชื่อ-นามสกุล, เบอร์โทร

เกรดลำไย	ราคา / กิโลกรัม
AA	11.38
A	5.12
B	4.00
C	2.62

ราคารับซื้อตั้ง เมื่อ วันที่: 4/10/2565 เวลา: 6:51:42

ตารางแสดงข้อมูลการรับซื้อลำไย (Table showing price information for buying longan) ค้นหาข้อมูลการรับซื้อลำไย: ค้นหา ผู้บันทึก: พิมพ์ใบเสร็จ

รหัสรับซื้อ	รหัสลูกค้า	ชื่อ	นามสกุล	ชื่อตามมาร...	เบอร์โทร	เลขบัตรประช...	บ้านเลขที่	ซอย	หมู่	จังหวัด	อำเภอ	ตำบล	ชนิดใบขน...	ราคา AA	ราคา A	ราคา B	ราคา C	น้ำหนัก AA	น้ำหนัก A	น้ำหนัก B	น้ำ...
2022091040	10004	อชาติย	วิทน	-	0612056202	150110111...	222	6	3	นนทบุรี	บางใหญ่	เสาชิงช้า	11140	11.38	5.12	4.00	2.62	10.00	10.00	10.00	10.00
2022091039	10006	เกรวสิน	ศุภินันท์	-	0612056202	530123456...	222	6	3	อ่างทอง	ไชโย	หลักศิลา	14140	11.38	5.12	4.00	2.62	1.00	1.00	1.00	1.00
2022091038	10007	ไกรวิชัย	มานะดี	-	0631051610	350110008...	6	1	1	สกลนคร	โคกสำโรง	ดงมะดะ	31000	11.38	5.12	4.00	2.62	5.00	5.00	5.00	5.00
2022091037	10007	ไกรวิชัย	มานะดี	-	0631051610	350110008...	6	1	1	สกลนคร	โคกสำโรง	ดงมะดะ	31000	11.38	5.12	4.00	2.62	5.00	5.00	5.00	5.00
2022091036	10004	อชาติย	วิทน	-	0612056202	150110111...	222	6	3	นนทบุรี	บางใหญ่	เสาชิงช้า	11140	11.38	5.12	4.00	2.62	18.00	0.00	0.00	0.00
2022091035	10016	คณเดช	ศุภินันท์	-	0621053415	350441298...	-	-	-	เชียงใหม่	แม่แตง	บ้านทับ	50270	11.38	5.12	4.00	2.62	1.00	1.00	1.00	1.00
2022091034	10004	อชาติย	วิทน	-	0612056202	150110111...	222	6	3	นนทบุรี	บางใหญ่	เสาชิงช้า	11140	11.38	5.12	4.00	2.62	1.00	1.00	1.00	1.00

การค้นหาข้อมูลลูกค้า เมื่อทำการคลิกที่ปุ่มค้นหา หน้าตาโปรแกรมจะแสดงดังรูป เพื่อค้นหาข้อมูลลูกค้า

ระบบจัดการ การรับซื้อลำไย บริษัท สุวิภาดาเกษตรป้า จำกัด

ข้อมูลพนักงาน ข้อมูลลูกค้า จัดการลำไย การเงิน จัดการรายงาน กลับหน้าหลัก

สถานะการรับซื้อลำไย จัดการราคาลำไย รับซื้อลำไย ขายลำไย คลังสินค้า

การจัดการการรับซื้อลำไย (Longan purchasing management) วันที่ และ เวลา ปัจจุบัน: 5/10/2565 5:30:45

รายละเอียดการรับซื้อ

รหัสการรับซื้อ (Purchasing ID): 2022091041 เบอร์โทร (Tel): 0985621022 ที่อยู่บ้านเลขที่ (House Num): 231 ควอก / ซอย (alley): -

รหัสลูกค้า (Customer ID): 10014 ค้นหา เลขบัตรประจำตัวประชาชน: 3501120004455 หมู่ (Village): 5 ตำบล(Tumbol): บางพลี

ชื่อ - นามสกุล (Name -Lastname): ขวัญจิรา วิยัติภรณ์ อำเภอ (District): จังหวัด (Province): สมุทรสาคร

ชื่อสถานประกอบการ / บริษัท (Company Name): รหัสไปรษณีย์ (Zip Code): 10540

ค้นหาข้อมูลลูกค้า: ค้นหา

ทำการคลิก เพื่อคำนวณ

เกรดลำไย	ราคา / กิโลกรัม	ความต้องการคลัง	จำนวน(กก.)	รวมสุทธิ	น้ำหนักรวมสุทธิ (gross weight)
AA	11.38	บาท	8	91.04	32.00
A	5.12	บาท	8	40.96	
B	4.00	บาท	8	32.00	
C	2.62	บาท	8	20.96	
				จำนวนเงินสุทธิ (total amount)	
				184.96 บาท	

ราคารับซื้อตั้ง เมื่อ วันที่: 4/10/2565 เวลา: 6:51:42

ตารางแสดงข้อมูลการรับซื้อลำไย (Table showing price information for buying longan) ค้นหาข้อมูลการรับซื้อลำไย: ค้นหา ผู้บันทึก: พิมพ์ใบเสร็จ

รหัสรับซื้อ	รหัสลูกค้า	ชื่อ	นามสกุล	ชื่อตามมาร...	เบอร์โทร	เลขบัตรประช...	บ้านเลขที่	ซอย	หมู่	จังหวัด	อำเภอ	ตำบล	ชนิดใบขน...	ราคา AA	ราคา A	ราคา B	ราคา C	น้ำหนัก AA	น้ำหนัก A	น้ำหนัก B	น้ำ...
2022091040	10004	อชาติย	วิทน	-	0612056202	150110111...	222	6	3	นนทบุรี	บางใหญ่	เสาชิงช้า	11140	11.38	5.12	4.00	2.62	10.00	10.00	10.00	10.00
2022091039	10006	เกรวสิน	ศุภินันท์	-	0612056202	530123456...	222	6	3	อ่างทอง	ไชโย	หลักศิลา	14140	11.38	5.12	4.00	2.62	1.00	1.00	1.00	1.00
2022091038	10007	ไกรวิชัย	มานะดี	-	0631051610	350110008...	6	1	1	สกลนคร	โคกสำโรง	ดงมะดะ	31000	11.38	5.12	4.00	2.62	5.00	5.00	5.00	5.00
2022091037	10007	ไกรวิชัย	มานะดี	-	0631051610	350110008...	6	1	1	สกลนคร	โคกสำโรง	ดงมะดะ	31000	11.38	5.12	4.00	2.62	5.00	5.00	5.00	5.00
2022091036	10004	อชาติย	วิทน	-	0612056202	150110111...	222	6	3	นนทบุรี	บางใหญ่	เสาชิงช้า	11140	11.38	5.12	4.00	2.62	18.00	0.00	0.00	0.00
2022091035	10016	คณเดช	ศุภินันท์	-	0621053415	350441298...	-	-	-	เชียงใหม่	แม่แตง	บ้านทับ	50270	11.38	5.12	4.00	2.62	1.00	1.00	1.00	1.00
2022091034	10004	อชาติย	วิทน	-	0612056202	150110111...	222	6	3	นนทบุรี	บางใหญ่	เสาชิงช้า	11140	11.38	5.12	4.00	2.62	1.00	1.00	1.00	1.00

การแก้ไขข้อมูล เมื่อทำการเลือกข้อมูลที่มีอยู่ในตัวเลือก รายละเอียดข้อมูลจะปรากฏในช่องด้านล่าง สามารถแก้ไขข้อมูลได้ตามที่ต้องการ เมื่อแก้ไขเสร็จแล้ว คลิกที่ปุ่มบันทึกข้อมูล

การจัดการการรับซื้อลำไย (Longan purchasing management) วันที่ และ เวลา ปัจจุบัน: 5/10/2565 5:30:45

รายละเอียดการรับซื้อ

รหัสการรับซื้อ (Purchasing ID): 2022091041 เบอร์โทร (Tel): 0985621022 ที่อยู่ บ้านเลขที่ (House Num): 231 ตรอก / ซอย (alley): -

รหัสลูกค้า (Customer ID): 10014 **ค้นหา** เลขบัตรประชาชน: 3501120004455 หมู่ (Village): 5 ตำบล(Tumbol): บางโคง

ชื่อ - นามสกุล (Name -Lastname): ขวัญจิรา วิไลลักษณ์ อำเภอ (District): บางพลี จังหวัด (Province): สมุทรปราการ

ชื่อสถานประกอบการ / บริษัท (Company Name): รหัสไปรษณีย์ (Zip Code): 10540

เกรดลำไย	ราคา / กิโลกรัม	ความถี่การถั่ง	จำนวน(กก.)	รวมสุทธิ	น้ำหนักรวมสุทธิ (gross weight)
AA	11.38	บาท	8	91.04	32.00
A	5.12	บาท	8	40.96	
B	4.00	บาท	8	32.00	
C	2.62	บาท	8	20.96	
				จำนวนเงินสุทธิ (total amount) 184.96 บาท	

การแสดงผลข้อมูลการรับซื้อลำไย (Table showing price information for buying longan) ค้นหา **ค้นหา** ผู้บันทึก: **พิมพ์ใบเสร็จ**

การลบข้อมูล หากต้องการลบข้อมูลในตารางทำได้เพียงคลิกข้อมูลที่ต้องการลบ และคลิกที่ปุ่มลบข้อมูล

การจัดการการรับซื้อลำไย (Longan purchasing management) วันที่ และ เวลา ปัจจุบัน: 5/10/2565 5:30:45

รายละเอียดการรับซื้อ

รหัสการรับซื้อ (Purchasing ID): 2022091036 เบอร์โทร (Tel): 0612056202 ที่อยู่ บ้านเลขที่ (House Num): 222 ตรอก / ซอย (alley): 6

รหัสลูกค้า (Customer ID): 10004 **ค้นหา** เลขบัตรประชาชน: 150110118800 หมู่ (Village): 3 ตำบล(Tumbol): สาเหตุหิน

ชื่อ - นามสกุล (Name -Lastname): อรทัย วิกัน อำเภอ (District): บางใหญ่ จังหวัด (Province): นนทบุรี

ชื่อสถานประกอบการ / บริษัท (Company Name): รหัสไปรษณีย์ (Zip Code): อรทัย

เกรดลำไย	ราคา / กิโลกรัม	ความถี่การถั่ง	จำนวน(กก.)	รวมสุทธิ	น้ำหนักรวมสุทธิ (gross weight)
AA	11.38	บาท	18.00	204.84	18.00
A	5.12	บาท	0.00	0.00	
B	4.00	บาท	0.00	0.00	
C	2.62	บาท	0.00	0.00	
				จำนวนเงินสุทธิ (total amount) 204.84 บาท	

การแสดงผลข้อมูลการรับซื้อลำไย (Table showing price information for buying longan) ค้นหา **ค้นหา** ผู้บันทึก: **พิมพ์ใบเสร็จ**



**การค้นหาข้อมูล** หากต้องการค้นหาข้อมูลในตารางทำได้เพียงกรอกข้อมูลที่ต้องการค้นหา โดยสามารถค้นหาจาก ชื่อ นามสกุล เบอร์โทร เลขบัตรประจำตัวประชาชน รหัสการรับซื้อ แล้วคลิกที่ปุ่มค้นหา

ระบบจัดการ การรับซื้อลำไย บริษัท สุวิภาชการเกษตรป้าวจังหวัด

ข้อมูลเบื้องต้น ข้อมูลลูกค้า จัดการลำไย การเงิน จัดการรายงาน กลับหน้าหลัก

สถานะการรับซื้อลำไย จัดการราคาลำไย รับซื้อลำไย ขายลำไย คลังสินค้า

การจัดการการรับซื้อลำไย (Longan purchasing management) วันที่ และ เวลา ปัจจุบัน: 5/10/2565 5:30:45

รายละเอียดการรับซื้อ

รหัสการรับซื้อ (Purchasing ID): 2022091036 เบอร์โทร (Tel): 0612056202 ที่อยู่ บ้านเลขที่ (House Num): 222 ตรอก / ซอย (alley): 6

รหัสลูกค้า (Customer ID): 10004 ค้นหา เลขบัตรประจำตัวประชาชน: 1501101118800 หมู่ (Village): 3 ตำบล(Tambol): เสาธงหิน

ชื่อ - นามสกุล (Name-Lastname): อรทัย วิกิน อำเภอ (District): บางใหญ่ จังหวัด (Province): นนทบุรี

ชื่อสถานประกอบการ / บริษัท (Company Name): รหัสไปรษณีย์ (Zip Code): อรทัย

เกรดลำไย ราคา / กิโลกรัม ความต้องการคลัง จำนวน(ก.) ปริมาณการรับซื้อ

เกรดลำไย	ราคา / กิโลกรัม	ความต้องการคลัง	จำนวน(ก.)	น้ำหนักรวมสุทธิ (gross weight)
AA	11.38 บาท	92.00 กก.	18.00	18.00 กก.
A	5.12 บาท	73.00 กก.	0.00	0.00
B	4.00 บาท	44.00 กก.	0.00	0.00
C	2.62 บาท	55.00 กก.	0.00	0.00

จำนวนเงินสุทธิ (total amount) 204.84 บาท

ราคารับซื้อตั้ง เมื่อ วันที่: 4/10/2565 เวลา: 6:51:42

ตารางแสดงข้อมูลการรับซื้อลำไย (Table showing price information for buying longan) ค้นหาข้อมูลการรับซื้อลำไย: ค้นหา ผู้บันทึก: พิมพ์ใบเสร็จ

รหัสรับซื้อ	รหัสลูกค้า	ชื่อ	นามสกุล	ชื่อตำแหน่ง	เบอร์โทร	เลขบัตรประชาชน	บ้านเลขที่	ซอย	หมู่	จังหวัด	อำเภอ	ตำบล	รหัสไปรษณีย์	ราคา AA	ราคา A	ราคา B	ราคา C	น้ำหนัก AA	น้ำหนัก A	น้ำหนัก B	น้ำหนัก C
2022091040	10004	วิกิน	-	-	0612056202	150110111	222	6	3	นนทบุรี	บางใหญ่	เสาธงหิน	11140	11.38	5.12	4.00	2.62	10.00	10.00	10.00	10.00
2022091039	10006	อรทัย	ศิริพันธ์	-	0612056202	35042396	222	6	3	อ่างทอง	วิเศษ	หนองหญ้า	14140	11.38	5.12	4.00	2.62	1.00	1.00	1.00	1.00
2022091038	10007	ไกรวิทย์	มานะดี	-	0631051610	350110008	6	1	1	สมุทร	โคกสำโรง	สูงเมตต	31000	11.38	5.12	4.00	2.62	5.00	5.00	5.00	5.00
2022091037	10007	ไกรวิทย์	มานะดี	-	0631051610	350110008	6	1	1	สมุทร	โคกสำโรง	สูงเมตต	31000	11.38	5.12	4.00	2.62	5.00	5.00	5.00	5.00
2022091035	10016	ศุภเดช	ศิริพันธ์	-	0621053415	350441298	-	-	-	สิงห์บุรี	เมืองใหม่	บ้านจั่น	50270	11.38	5.12	4.00	2.62	1.00	1.00	1.00	1.00
2022091034	10004	อรทัย	วิกิน	-	0612056202	150110111	222	6	3	นนทบุรี	บางใหญ่	เสาธงหิน	11140	11.38	5.12	4.00	2.62	1.00	1.00	1.00	1.00

การพิมพ์ใบเสร็จ ออกใบเสร็จ โปรแกรมจะแสดงหน้าต่างดังนี้

ระบบจัดการ การรับซื้อลำไย บริษัท สุวิภาชการเกษตรป้าวจังหวัด

ข้อมูลเบื้องต้น ข้อมูลลูกค้า จัดการลำไย การเงิน จัดการรายงาน กลับหน้าหลัก

สถานะการรับซื้อลำไย จัดการราคาลำไย รับซื้อลำไย ขายลำไย คลังสินค้า

การจัดการการรับซื้อลำไย

รายละเอียดการรับซื้อ

รหัสการรับซื้อ (Purcha): 2022091040

รหัสลูกค้า (Customer I): 10004

ชื่อ - นามสกุล (Name-Lastname): อรทัย วิกิน

ชื่อสถานประกอบการ:

ใบเสร็จรับซื้อลำไย

รหัสรับซื้อลำไย: 2022091040 วันที่ทำการรับซื้อ: 5/10/2565 เวลาทำการรับซื้อ: 2:51:12

รหัสลูกค้า: 10004 ชื่อ-นามสกุล: อรทัย วิกิน เบอร์โทร: 0612056202 เลขประจำตัวประชาชน: 1501101118800

ที่อยู่ บ้านเลขที่: 222 ซอย / ตรอก: 6 หมู่: 3 ตำบล: เสาธงหิน อำเภอ: บางใหญ่ จังหวัด: นนทบุรี รหัสไปรษณีย์: 11140

ลำดับ	รายการ	จำนวนน้ำหนัก / กก.	ราคาลำไย / กก.	รวมสุทธิ
1	ลำไย เกรด AA	18.00	11.38	113.80
2	ลำไย เกรด A	18.00	5.12	51.20
3	ลำไย เกรด B	18.00	4.00	40.00
4	ลำไย เกรด C	18.00	2.62	26.20
น้ำหนักรวม		40.00 กก.		รวมรับสุทธิ 231.20 บาท

บริษัท สุวิภาชการเกษตรป้าวจังหวัด ที่อยู่ 222 ตำบลเสาธงหิน อำเภอบางใหญ่ จังหวัดนนทบุรี 11140

ชาววิ นนทบุรี ผู้ถือใบเสร็จ

พิมพ์ใบเสร็จ

## ข้อมูลจัดการการขายลำไย

การเพิ่มการขายลำไย เมื่อทำการคลิกที่ปุ่มเพิ่มข้อมูล หน้าตาโปรแกรมจะแสดงดังรูป เมื่อกรอกข้อมูลครบหมดแล้ว คลิกที่ปุ่มเพิ่มข้อมูลเพื่อเป็นการเพิ่มข้อมูล

การจัดการการขายลำไย (Longan selling management) วันที่ และ เวลา ปัจจุบัน : 5/10/2565 5:54:7

รายละเอียดการขาย  
 รหัสการขาย (Sales ID) : 2022092006 เบอร์โทร (Tel) : 0985621022 ที่อยู่ บ้านเลขที่ (House Number) : 231 คอก / ซอย (alley) : -  
 รหัสลูกค้า (Customer ID) : 10014 เลขบัตรประจำตัวประชาชน : 3501120004455 หมู่ (Village) : 5 ตำบล(Tumbod) : บางโคง  
 ชื่อ - นามสกุล (Name -Lastname) : ขวัญจิรา วิไลลักษณ์ อำเภอ (District) : บางพลี จังหวัด (Province) : สมุทรปราการ  
 ชื่อสถานประกอบการ / บริษัท (Company Name) : รหัสไปรษณีย์ (Zip Code) : ขวัญจิรา

เกรดลำไย	ราคารับซื้อ / กิโลกรัม	ราคาขาย / กิโลกรัม	จำนวน(กก.)	รวมสุทธิ	น้ำหนักรวมสุทธิ (gross weight)
AA	11.38 บาท	0.00 บาท	20.00 กก.	0.00 บาท	0.00
A	5.12 บาท	0.00 บาท	2.00 กก.	0.00 บาท	0.00
B	4.00 บาท	0.00 บาท	2.00 กก.	0.00 บาท	0.00
C	2.62 บาท	0.00 บาท	2.00 กก.	0.00 บาท	0.00

จำนวนเงินสุทธิ (total amount) 0.00

ตารางแสดงข้อมูลการขายลำไย (Table showing price information for buying longan) ค้นหา ผู้บันทึก : ขาววิ มณีสุข พิมพ์ใบเสร็จ

ชนิดลำไย	ชนิดลูกค้า	ชื่อ	นามสกุล	เลขบัตรประชาชน	บ้านเลขที่	ซอย	หมู่	จังหวัด	ตำบล	อำเภอ	ราคา AA	ราคา A	ราคา B	ราคา C	น้ำหนัก AA	น้ำหนัก A	น้ำหนัก B	น้ำหนัก C	รวมสุทธิ	
2022092003	10004	ขวัญจิรา	วิไล	0612056202	150110111	222	6	3	บางพลี	บางโคง	11.40	22.00	16.00	9.00	3.00	0.00	2.00	0.00	0.00	
2022092006	10018	ขวัญจิรา	วิไลลักษณ์	0985621022	350112000	231	-	5	สมุทรปราการ	บางพลี	10.00	8.00	8.00	8.00	2.00	2.00	2.00	2.00	0.00	
2022092008	10014	ขวัญจิรา	วิไลลักษณ์	0985621022	350112000	231	-	5	สมุทรปราการ	บางพลี	10.00	1.00	1.00	1.00	5.00	5.00	5.00	5.00	5.00	
2022092009	10018	ขวัญจิรา	วิไลลักษณ์	0612056202	153204562	222	6	3	อำเภอลาด	ไร่โต	141.40	13.00	8.00	6.00	3.00	3.00	4.00	5.00	6.00	39.00

การแก้ไขข้อมูล เมื่อทำการเลือกข้อมูลที่มีอยู่ในตัวเลือก รายละเอียดข้อมูลจะปรากฏในช่องด้านล่าง สามารถแก้ไขข้อมูลได้ตามที่ต้องการ เมื่อแก้ไขเสร็จแล้ว คลิกที่ปุ่มบันทึกข้อมูล

การจัดการการขายลำไย (Longan selling management) วันที่ และ เวลา ปัจจุบัน : 5/10/2565 5:54:7

รายละเอียดการขาย  
 รหัสการขาย (Sales ID) : 2022092006 เบอร์โทร (Tel) : 0985621022 ที่อยู่ บ้านเลขที่ (House Number) : 231 คอก / ซอย (alley) : -  
 รหัสลูกค้า (Customer ID) : 10014 เลขบัตรประจำตัวประชาชน : 3501120004455 หมู่ (Village) : 5 ตำบล(Tumbod) : บางโคง  
 ชื่อ - นามสกุล (Name -Lastname) : ขวัญจิรา วิไลลักษณ์ อำเภอ (District) : บางพลี จังหวัด (Province) : สมุทรปราการ  
 ชื่อสถานประกอบการ / บริษัท (Company Name) : รหัสไปรษณีย์ (Zip Code) : ขวัญจิรา

เกรดลำไย	ราคารับซื้อ / กิโลกรัม	ราคาขาย / กิโลกรัม	จำนวน(กก.)	รวมสุทธิ	น้ำหนักรวมสุทธิ (gross weight)
AA	11.38 บาท	0.00 บาท	20.00 กก.	0.00 บาท	0.00
A	5.12 บาท	0.00 บาท	2.00 กก.	0.00 บาท	0.00
B	4.00 บาท	0.00 บาท	2.00 กก.	0.00 บาท	0.00
C	2.62 บาท	0.00 บาท	2.00 กก.	0.00 บาท	0.00

จำนวนเงินสุทธิ (total amount) 0.00

ตารางแสดงข้อมูลการขายลำไย (Table showing price information for buying longan) ค้นหา ผู้บันทึก : ขาววิ มณีสุข พิมพ์ใบเสร็จ

ชนิดลำไย	ชนิดลูกค้า	ชื่อ	นามสกุล	เลขบัตรประชาชน	บ้านเลขที่	ซอย	หมู่	จังหวัด	ตำบล	อำเภอ	ราคา AA	ราคา A	ราคา B	ราคา C	น้ำหนัก AA	น้ำหนัก A	น้ำหนัก B	น้ำหนัก C	รวมสุทธิ	
2022092003	10004	ขวัญจิรา	วิไล	0612056202	150110111	222	6	3	บางพลี	บางโคง	11.40	22.00	16.00	9.00	3.00	0.00	2.00	0.00	0.00	
2022092006	10018	ขวัญจิรา	วิไลลักษณ์	0985621022	350112000	231	-	5	สมุทรปราการ	บางพลี	10.00	8.00	8.00	8.00	2.00	2.00	2.00	2.00	0.00	
2022092008	10014	ขวัญจิรา	วิไลลักษณ์	0985621022	350112000	231	-	5	สมุทรปราการ	บางพลี	10.00	1.00	1.00	1.00	5.00	5.00	5.00	5.00	5.00	
2022092009	10018	ขวัญจิรา	วิไลลักษณ์	0612056202	153204562	222	6	3	อำเภอลาด	ไร่โต	141.40	13.00	8.00	6.00	3.00	3.00	4.00	5.00	6.00	39.00

**การลบข้อมูล** หากต้องการลบข้อมูลในตารางทำได้เพียงคลิกข้อมูลที่ต้องการลบ และคลิกที่ปุ่มลบข้อมูล

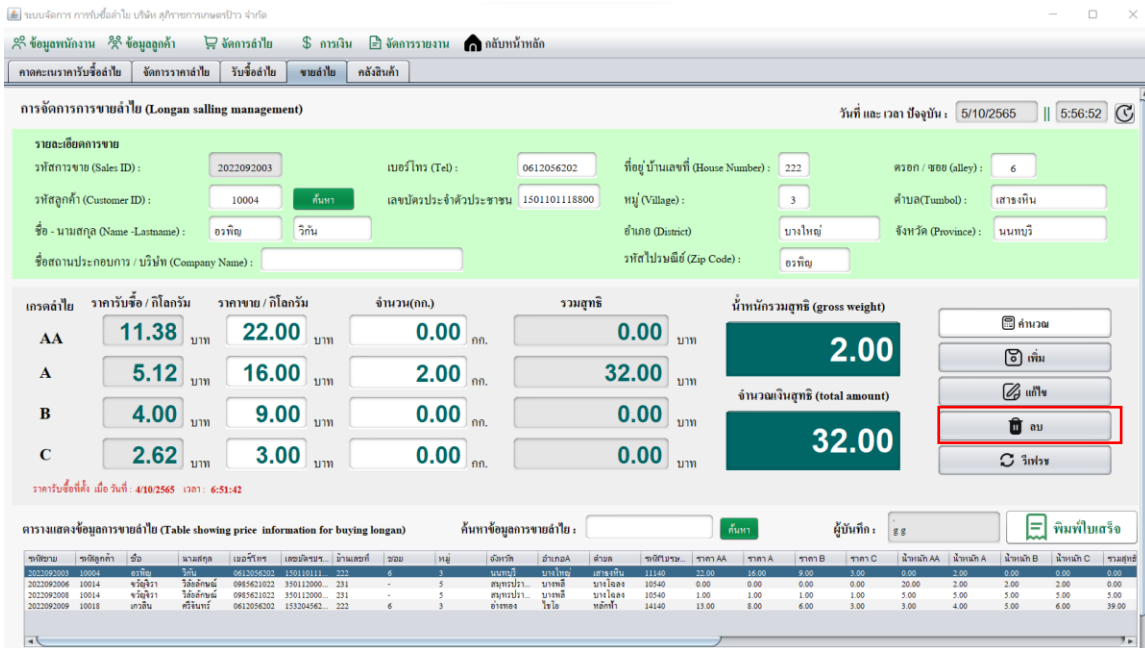

**การค้นหาข้อมูล** หากต้องการค้นหาข้อมูลในตารางทำได้เพียงกรอกข้อมูลที่ต้องการค้นหา โดยสามารถค้นหาจาก ชื่อ นามสกุล เบอร์โทร เลขบัตรประจำตัวประชาชน รหัสการขาย แล้วคลิกที่ปุ่มค้นหา

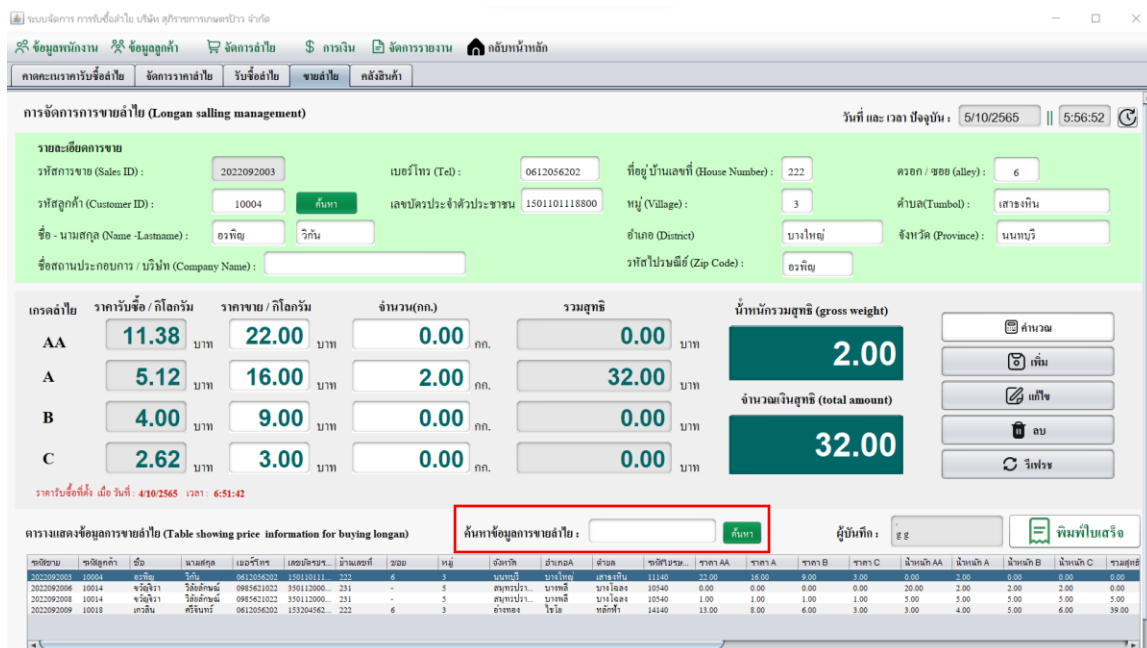

การพิมพ์ใบเสร็จ ออกใบเสร็จ โปรแกรมจะแสดงหน้าต่างดังนี้

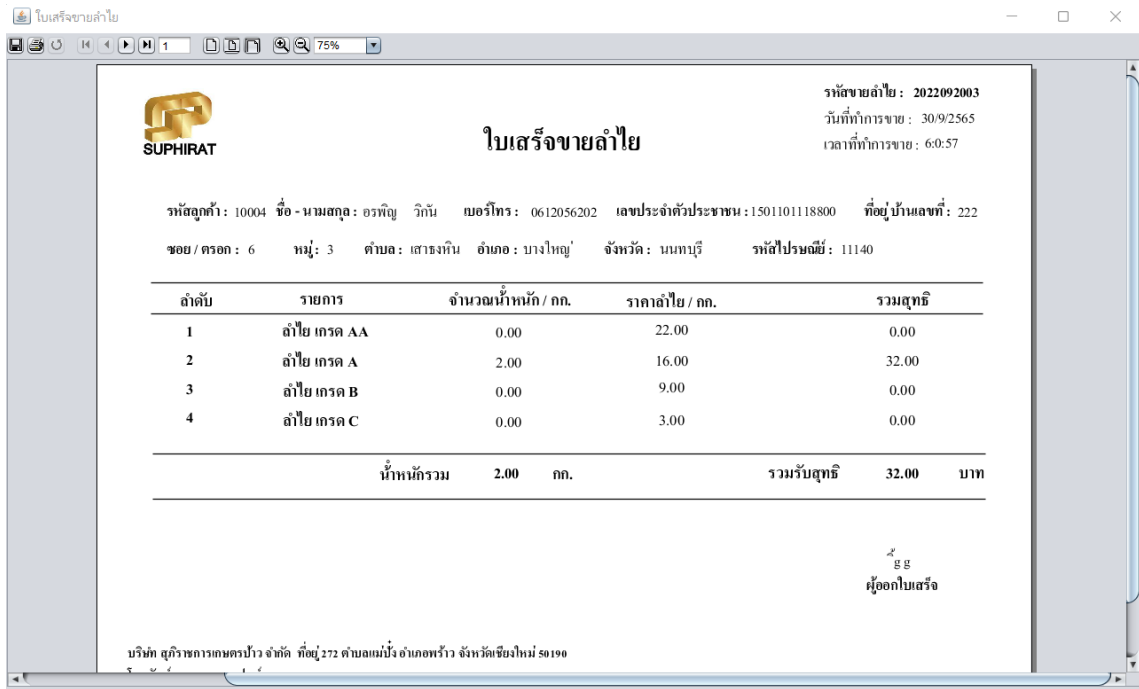

ข้อมูลจัดการคลังสินค้า

การเพิ่มคลังสินค้า เมื่อทำการคลิกที่ปุ่มเพิ่มข้อมูล หน้าตาโปรแกรมจะแสดงดังรูป เมื่อกรอกข้อมูลครบหมดแล้ว คลิกที่ปุ่มเพิ่มข้อมูลเพื่อเป็นการเพิ่มข้อมูล

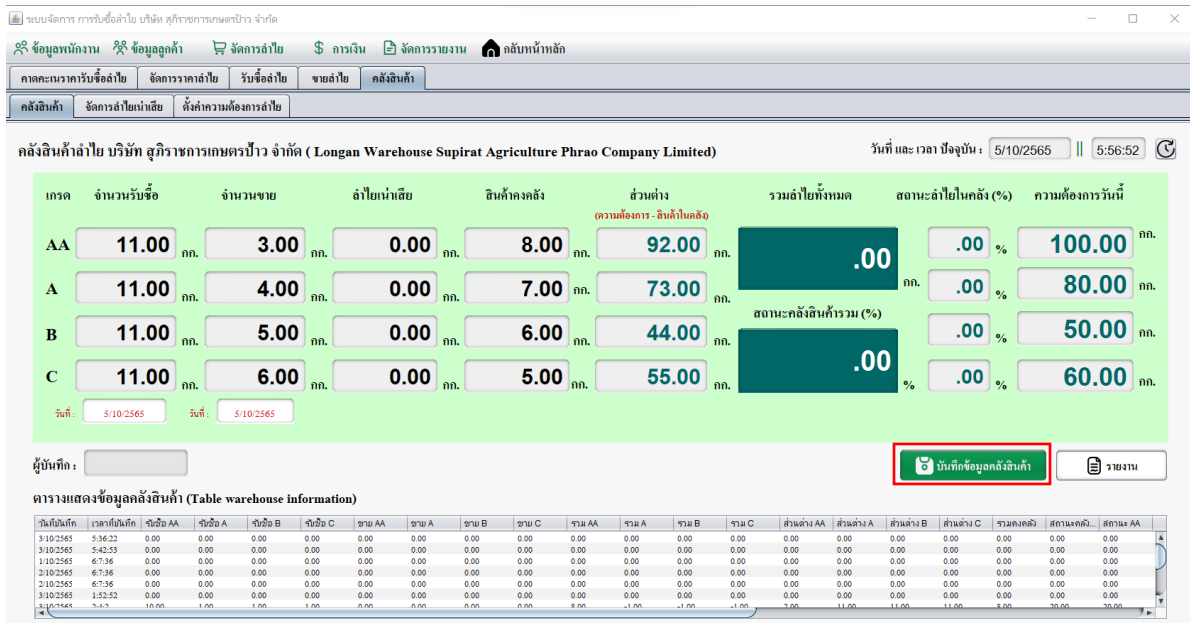

การแสดงผลงานสรุปยอดคลังสินค้าตามช่วงวันที่ ออกรายงาน โปรแกรมจะแสดงหน้าต่างดังนี้ โดยสามารถเลือกออกรายงานได้ตามที่ต้องการ

รายงานสรุปยอดคลังสินค้า

ตั้งแต่วันที่: 16/10/2565 ถึงวันที่: 16/10/2565

ตัวอย่างการตั้งค่า: (เช่นเดือนปี พ.ศ.) เช่น 01/10/2565

พิมพ์รายงาน

แผนภูมิ

เกรด	จำนวนรับซื้อ	จำนวนขาย	ค่าโอนเข้า	ค่าโอนออก	รวม	สถานะค่าโอนคลัง (%)	ความต้องการวันนี้
AA	0 กก.	0 กก.	0.00 กก.	0.00 กก.	0.00 กก.	.00 %	10.00 กก.
A	0 กก.	0 กก.	0.00 กก.	0.00 กก.	0.00 กก.	.00 %	10.00 กก.
B	0 กก.	0 กก.	0.00 กก.	0.00 กก.	0.00 กก.	.00 %	10.00 กก.
C	0 กก.	0 กก.	0.00 กก.	0.00 กก.	0.00 กก.	.00 %	10.00 กก.

วันที่: 16/10/2565 วันที่: 16/10/2565

ผู้บันทึก: ซาวดี รมณีวิเศษ

ตารางแสดงข้อมูลคลังสินค้า (Table warehouse information)

วันที่บันทึก	เวลาที่บันทึก	รับซื้อ AA	รับซื้อ A	รับซื้อ B	รับซื้อ C	ขาย AA	ขาย A	ขาย B	ขาย C	รวม AA	รวม A	รวม B	รวม C	ส่วนต่าง AA	ส่วนต่าง A	ส่วนต่าง B	ส่วนต่าง C	รวมคงคลัง	สถานะคงคลัง	สถานะ AA	
31/01/2565	5:36:22	0.00	0.00	0.00	0.00	0.00	0.00	0.00	0.00	0.00	0.00	0.00	0.00	0.00	0.00	0.00	0.00	0.00	0.00	0.00	0.00
31/01/2565	5:42:33	0.00	0.00	0.00	0.00	0.00	0.00	0.00	0.00	0.00	0.00	0.00	0.00	0.00	0.00	0.00	0.00	0.00	0.00	0.00	0.00
11/01/2565	6:7:36	0.00	0.00	0.00	0.00	0.00	0.00	0.00	0.00	0.00	0.00	0.00	0.00	0.00	0.00	0.00	0.00	0.00	0.00	0.00	0.00
21/01/2565	6:7:36	0.00	0.00	0.00	0.00	0.00	0.00	0.00	0.00	0.00	0.00	0.00	0.00	0.00	0.00	0.00	0.00	0.00	0.00	0.00	0.00
21/01/2565	6:7:36	0.00	0.00	0.00	0.00	0.00	0.00	0.00	0.00	0.00	0.00	0.00	0.00	0.00	0.00	0.00	0.00	0.00	0.00	0.00	0.00
31/01/2565	1:52:52	0.00	0.00	0.00	0.00	0.00	0.00	0.00	0.00	0.00	0.00	0.00	0.00	0.00	0.00	0.00	0.00	0.00	0.00	0.00	0.00
31/01/2565	7:4:7	10.00	1.00	1.00	1.00	0.00	0.00	0.00	0.00	0.00	0.00	0.00	0.00	0.00	0.00	0.00	0.00	13.00	13.00	13.00	30.00

### รายงานสรุปยอดคลังสินค้า

รายงานสรุปยอดคลังสินค้า

ตั้งแต่วันที่: 1/10/2565 ถึงวันที่: 4/10/2565

เกรดเข้า	จำนวนสินค้ารับคลัง	ความต้องการคลัง	ส่วนต่าง
เกรด AA	40.00 กก.	70.00 กก.	30.00 กก.
เกรด A	-5.00 กก.	80.00 กก.	85.00 กก.
เกรด B	-5.00 กก.	90.00 กก.	95.00 กก.
เกรด C	-5.00 กก.	100.00 กก.	105.00 กก.
<b>รวม</b>	<b>40.00 กก.</b>	<b>340.00 กก.</b>	<b>315.00 กก.</b>

### แผนภูมิแสดงสรุปจำนวนลำไยในคลังสินค้า

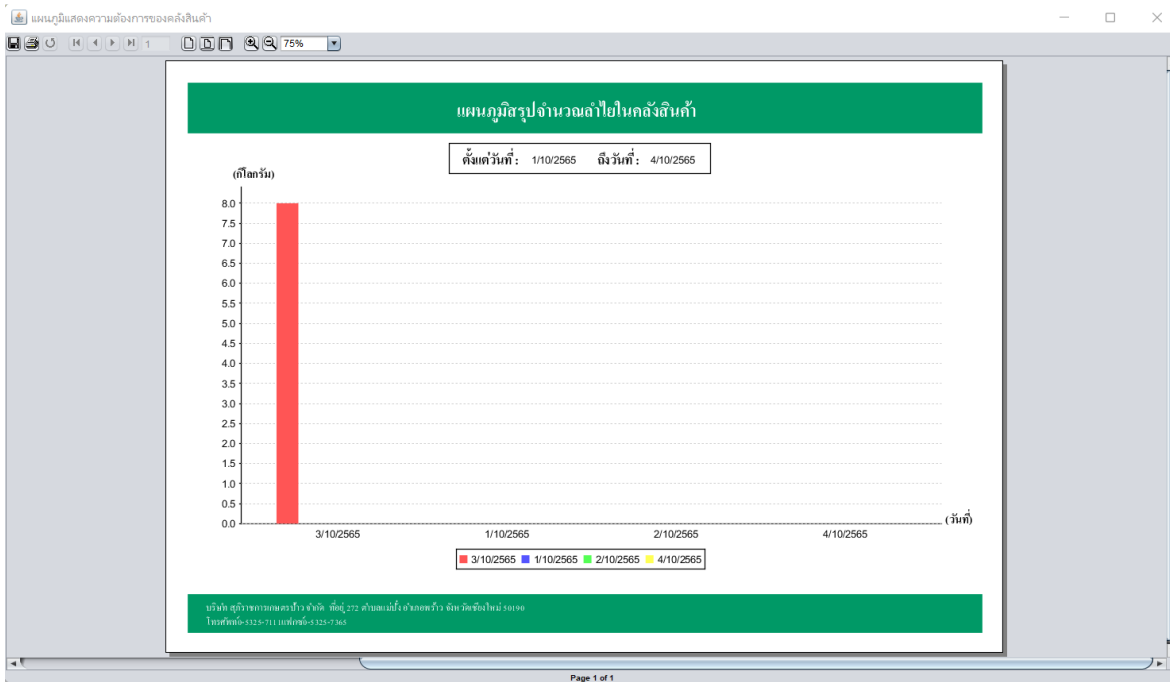

### ข้อมูลจัดการลำไยเน่าเสีย

การเพิ่มลำไยเน่าเสีย เมื่อทำการคลิกที่ปุ่มเพิ่มข้อมูล หน้าตาโปรแกรมจะแสดงดังรูป เมื่อกรอกข้อมูลครบหมดแล้ว คลิกที่ปุ่มเพิ่มข้อมูลเพื่อเป็นการเพิ่มข้อมูล

ระบบจัดการ การรับซื้อลำไย บริษัท สุวิภากรเกษตรป้า จำกัด

ข้อมูลพนักงาน ข้อมูลลูกค้า จัดการลำไย การเงิน จัดการรายงาน กลับหน้าหลัก

รายละเอียดการรับซื้อลำไย จัดการราคาลำไย รับซื้อลำไย ขายลำไย คลังสินค้า

คลังสินค้า จัดการลำไยเน่าเสีย **ฟังก์ชันการจัดการลำไย**

#### การจัดการลำไยเน่าเสียในคลังสินค้า (Management of rotten longan in the warehouse)

ค้นหาข้อมูลการจัดการเน่าเสีย วันที่: 5/10/2565  วันที่และเวลา ปัจจุบัน: 5/10/2565 || 5:56:52

ตัวอย่างการค้นหา: (วันเดือนปี พ.ศ.) เช่น 01/10/2565

เกรดลำไย (grade)	จำนวนลำไยในคลัง (kg.)	ลำไยเน่าเสีย (kg.)	รวมลำไยเน่าเสีย (kg.)	ราคาที่รับซื้อ (บาท)	จำนวนลำไยเน่าเสีย (บาท)
AA	8.00 กก.	0 กก.		11.38 บาท	
A	7.00 กก.	0 กก.		5.12 บาท	
B	6.00 กก.	0 กก.		4.00 บาท	
C	5.00 กก.	0 กก.		2.62 บาท	

ร้อยละลำไยเน่าเสียของลำไยทั้งหมด (kg.)

ผู้บันทึก:

ตารางแสดงข้อมูลการตั้งราคา รับซื้อ / ขายลำไย (Table showing price setting information for buying / selling longan)

วันที่ทำการ	เวลาที่ทำการ	AA 1kg	A 1kg	B 1kg	C 1kg	AA 1kg	A 1kg	B 1kg	C 1kg	ร้อยละของ...	ลำไยเน่าเสีย...	จำนวนเงิน A...	จำนวนเงิน B...	จำนวนเงิน C...	ผู้บันทึก
5/10/2565		0.00	0.00	0.00	0.00	0.00	0.00	0.00	0.00	0.00	0.00	0.00	0.00	0.00	
5/10/2565		0.00	0.00	0.00	0.00	0.00	0.00	0.00	0.00	0.00	0.00	0.00	0.00	0.00	
5/10/2565	2:51:12	8.00	7.00	6.00	5.00	1.00	1.00	1.00	1.00	15.38	4.00	11.38	5.12	4.00	จาวี นันท์สุข
4/10/2565	11:46:16	3.00	3.00	3.00	3.00	2.00	1.00	0.00	0.00	25.00	3.00	22.76	5.12	0.00	จาวี นันท์สุข
29/9/2565	4:57:59	100.00	58.00	80.00	19.00	2.00	2.00	2.00	2.00	3.11	8.00	4.00	4.00	4.00	นันทฤทธิ์ วิไลภา
		0.00	0.00	0.00	0.00	1.00	1.00	1.00	1.00	0.00	0.00	0.00	0.00	0.00	

การแก้ไขข้อมูล เมื่อทำการเลือกข้อมูลที่มีอยู่ในตัวเลือก รายละเอียดข้อมูลจะปรากฏในช่องด้านล่าง สามารถแก้ไขข้อมูลได้ตามที่ต้องการ เมื่อแก้ไขเสร็จแล้ว คลิกที่ปุ่มบันทึกข้อมูล

การจัดการลำไยเน่าเสียในคลังสินค้า (Management of rotten longan in the warehouse)

ค้นหาข้อมูลการจัดการเน่าเสีย วันที่: 5/10/2565 ค้นหา

วันที่ และ เวลา ปัจจุบัน: 29/9/2565 5:56:52

จำนวนความต้องการลำไยเน่าเสีย (Calculation of demand for longan in stock)

เกรดลำไย (grade)	จำนวนลำไยเน่าเสีย (kg.)	ลำไยเน่าเสีย (kg.)	รวมลำไยเน่าเสีย (kg.)	ราคาที่ยอมรับ (บาท)	จำนวนลำไยเน่าเสีย (บาท)
AA	100.00 กก.	2.00 กก.	8.00 กก.	11.38 บาท	4.00 บาท
A	58.00 กก.	2.00 กก.	ร้อยละลำไยเน่าเสียของลำไยทั้งหมด (kg.)	5.12 บาท	4.00 บาท
B	80.00 กก.	2.00 กก.	3.11 %	4.00 บาท	4.00 บาท
C	19.00 กก.	2.00 กก.		2.62 บาท	4.00 บาท

ผู้บันทึก

ตารางแสดงข้อมูลการตั้งราคา รับซื้อ / ขายลำไย (Table showing price setting information for buying / selling longan)

วันที่ทำการ...	เวลาที่ทำการ...	AA 1kg	A 1kg	B 1kg	C 1kg	AA เน่า	A เน่า	B เน่า	C เน่า	ร้อยละของ...	ลำไยเน่าเสีย...	จำนวนเน่า A...	จำนวนเน่า B...	จำนวนเน่า C...	ผู้บันทึก	
5/10/2565	0:00	0.00	0.00	0.00	0.00	0.00	0.00	0.00	0.00	0.00	0.00	0.00	0.00	0.00	ชาตรี จันทร์วิสุทธิ	
5/10/2565	0:00	0.00	0.00	0.00	0.00	0.00	0.00	0.00	0.00	0.00	0.00	0.00	0.00	0.00	ชาตรี จันทร์วิสุทธิ	
5/10/2565	2:5:12	8.00	7.00	6.00	5.00	1.00	1.00	1.00	1.00	15.38	4.00	11.38	5.12	4.00	2.62	ชาตรี จันทร์วิสุทธิ
4/10/2565	11:46:16	3.00	3.00	3.00	3.00	2.00	1.00	0.00	0.00	25.00	3.00	22.76	5.12	0.00	0.00	ชาตรี จันทร์วิสุทธิ
29/9/2565	4:57:59	0.00	0.00	0.00	0.00	1.00	1.00	1.00	1.00	0.00	0.00	0.00	0.00	0.00	0.00	ชาตรี จันทร์วิสุทธิ

การลบข้อมูล หากต้องการลบข้อมูลในตารางทำได้เพียงคลิกข้อมูลที่ต้องการลบ และคลิกที่ปุ่มลบข้อมูล

การจัดการลำไยเน่าเสียในคลังสินค้า (Management of rotten longan in the warehouse)

ค้นหาข้อมูลการจัดการเน่าเสีย วันที่: 5/10/2565 ค้นหา

วันที่ และ เวลา ปัจจุบัน: 29/9/2565 5:56:52

จำนวนความต้องการลำไยเน่าเสีย (Calculation of demand for longan in stock)

เกรดลำไย (grade)	จำนวนลำไยเน่าเสีย (kg.)	ลำไยเน่าเสีย (kg.)	รวมลำไยเน่าเสีย (kg.)	ราคาที่ยอมรับ (บาท)	จำนวนลำไยเน่าเสีย (บาท)
AA	100.00 กก.	2.00 กก.	8.00 กก.	11.38 บาท	4.00 บาท
A	58.00 กก.	2.00 กก.	ร้อยละลำไยเน่าเสียของลำไยทั้งหมด (kg.)	5.12 บาท	4.00 บาท
B	80.00 กก.	2.00 กก.	3.11 %	4.00 บาท	4.00 บาท
C	19.00 กก.	2.00 กก.		2.62 บาท	4.00 บาท

ผู้บันทึก

ตารางแสดงข้อมูลการตั้งราคา รับซื้อ / ขายลำไย (Table showing price setting information for buying / selling longan)

วันที่ทำการ...	เวลาที่ทำการ...	AA 1kg	A 1kg	B 1kg	C 1kg	AA เน่า	A เน่า	B เน่า	C เน่า	ร้อยละของ...	ลำไยเน่าเสีย...	จำนวนเน่า A...	จำนวนเน่า B...	จำนวนเน่า C...	ผู้บันทึก	
5/10/2565	0:00	0.00	0.00	0.00	0.00	0.00	0.00	0.00	0.00	0.00	0.00	0.00	0.00	0.00	ชาตรี จันทร์วิสุทธิ	
5/10/2565	0:00	0.00	0.00	0.00	0.00	0.00	0.00	0.00	0.00	0.00	0.00	0.00	0.00	0.00	ชาตรี จันทร์วิสุทธิ	
5/10/2565	2:5:12	8.00	7.00	6.00	5.00	1.00	1.00	1.00	1.00	15.38	4.00	11.38	5.12	4.00	2.62	ชาตรี จันทร์วิสุทธิ
4/10/2565	11:46:16	3.00	3.00	3.00	3.00	2.00	1.00	0.00	0.00	25.00	3.00	22.76	5.12	0.00	0.00	ชาตรี จันทร์วิสุทธิ
29/9/2565	4:57:59	0.00	0.00	0.00	0.00	1.00	1.00	1.00	1.00	0.00	0.00	0.00	0.00	0.00	0.00	ชาตรี จันทร์วิสุทธิ



## ข้อมูลจัดการความต้องการคลัง

การเพิ่มความต้องการคลัง เมื่อทำการคลิกที่ปุ่มเพิ่มข้อมูล หน้าตาโปรแกรมจะแสดงดังรูป เมื่อกรอกข้อมูลครบหมดแล้ว คลิกที่ปุ่มเพิ่มข้อมูลเพื่อเป็นการเพิ่มข้อมูล

ค้นหาข้อมูลความต้องการ วันที่: 5/10/2565 ค้นหา  
ตัวอย่างค้นหา: (วันเดือนปี พ.ศ.) เช่น 01/10/2565

วันที่ และ เวลา ปัจจุบัน: 5/10/2565 || 5:56:52

จำนวนความต้องการลำไยในคลัง (Calculation of demand for longan in stock)

เกรดลำไย (grade)	ความต้องการวันนี้ (kg.)
AA	<input type="text" value="0"/> กก.
A	<input type="text" value="0"/> กก.
B	<input type="text" value="0"/> กก.
C	<input type="text" value="0"/> กก.

ผู้บันทึก บันทึกความต้องการ แก้ไข ลบ กราฟ

ตารางแสดงข้อมูลความต้องการลำไยของคลังสินค้า (The table shows the warehouse demand information for longan.)

วันที่บันทึก	เวลาที่บันทึก	จำนวนความต้องการ...	จำนวนความต้องการ...	จำนวนความต้องการ...	จำนวนความต้องการ...	ผู้บันทึก
5/10/2565	1:15:18	100.00	80.00	50.00	60.00	
5/10/2565	1:25:31	100.00	100.00	100.00	100.00	
4/10/2565	10:48:54	30.00	30.00	30.00	30.00	ชาตรี มั่งคั่งสุข
4/10/2565	6:52:16	20.00	30.00	40.00	50.00	ชาตรี มั่งคั่งสุข
3/10/2565	1:49:8	20.00	30.00	40.00	50.00	ช.ศ.
3/10/2565	10:39:34	40.00	40.00	40.00	40.00	ช.ศ.
3/10/2565	9:53:31	10.00	10.00	10.00	10.00	
29/9/2565	10:9:5	100.00	100.00	100.00	100.00	มนตรี วิไลตา
27/9/2565	7:37:57	10000.00	9000.00	9000.00	15000.00	มนตรี วิไลตา
2022-09-15		10000.00	9000.00	9000.00	15000.00	มนตรี
2022-09-15		10000.00	9000.00	9000.00	15000.00	มนตรี
2022-09-15		10000.00	9000.00	9000.00	15000.00	มนตรี

การแก้ไขข้อมูล เมื่อทำการเลือกข้อมูลที่มีอยู่ในตัวเลือก รายละเอียดข้อมุลจะปรากฏในช่องด้านล่าง สามารถแก้ไขข้อมูลได้ตามที่ต้องการ เมื่อแก้ไขเสร็จแล้ว คลิกที่ปุ่มบันทึกข้อมูล

ค้นหาข้อมูลความต้องการ วันที่: 5/10/2565 ค้นหา  
ตัวอย่างค้นหา: (วันเดือนปี พ.ศ.) เช่น 01/10/2565

วันที่ และ เวลา ปัจจุบัน: 5/10/2565 || 5:56:52

จำนวนความต้องการลำไยในคลัง (Calculation of demand for longan in stock)

เกรดลำไย (grade)	ความต้องการวันนี้ (kg.)
AA	<input type="text" value="100.00"/> กก.
A	<input type="text" value="100.00"/> กก.
B	<input type="text" value="100.00"/> กก.
C	<input type="text" value="100.00"/> กก.

ผู้บันทึก บันทึกความต้องการ แก้ไข ลบ กราฟ

ตารางแสดงข้อมูลความต้องการลำไยของคลังสินค้า (The table shows the warehouse demand information for longan.)

วันที่บันทึก	เวลาที่บันทึก	จำนวนความต้องการ...	จำนวนความต้องการ...	จำนวนความต้องการ...	จำนวนความต้องการ...	ผู้บันทึก
5/10/2565	11:31:1	100.00	100.00	100.00	100.00	
4/10/2565	10:48:54	30.00	30.00	30.00	30.00	ชาตรี มั่งคั่งสุข
4/10/2565	6:52:16	20.00	30.00	40.00	50.00	ชาตรี มั่งคั่งสุข
3/10/2565	1:49:8	20.00	30.00	40.00	50.00	ช.ศ.
3/10/2565	10:39:34	40.00	40.00	40.00	40.00	ช.ศ.
3/10/2565	9:53:31	10.00	10.00	10.00	10.00	
29/9/2565	10:9:5	100.00	100.00	100.00	100.00	มนตรี วิไลตา
27/9/2565	7:37:57	10000.00	9000.00	9000.00	15000.00	มนตรี วิไลตา
2022-09-15		10000.00	9000.00	9000.00	15000.00	มนตรี
2022-09-15		10000.00	9000.00	9000.00	15000.00	มนตรี
2022-09-15		10000.00	9000.00	9000.00	15000.00	มนตรี

### การลบข้อมูล หากต้องการลบข้อมูลในตารางทำได้เพียงคลิกข้อมูลที่ต้องการลบ และคลิกที่ปุ่มลบข้อมูล

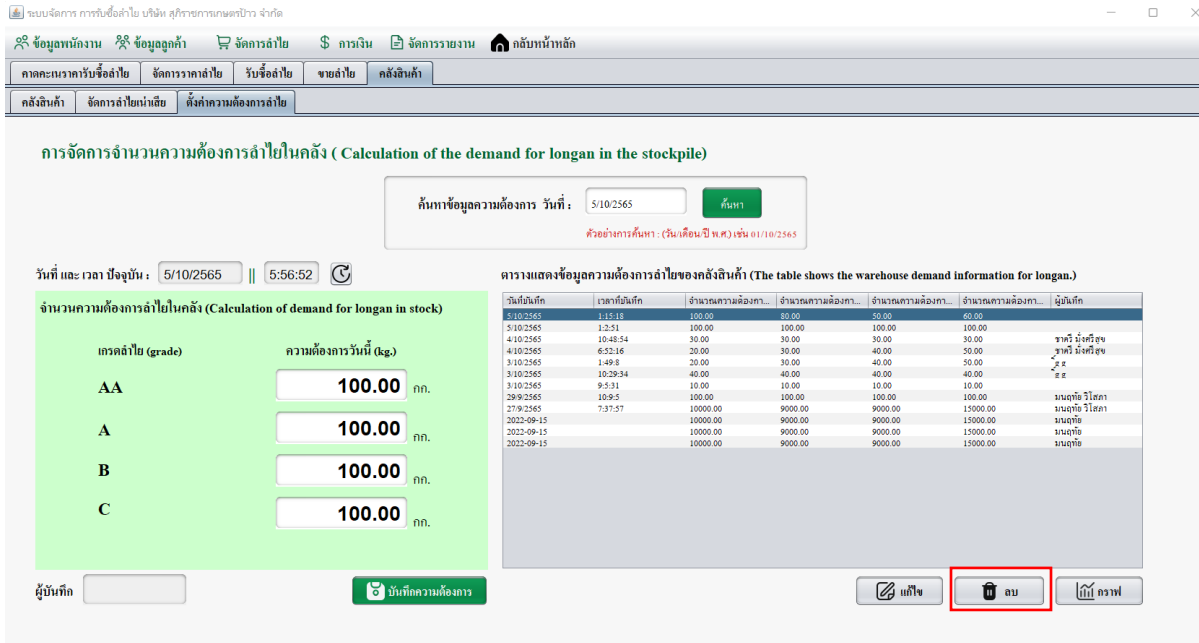

### การแสดงผลแผนภูมิจำนวนความต้องการลำไยคลังสินค้าตามช่วงวันที่ ออกรายงาน โปรแกรมจะแสดงหน้าตา ดังนี้ โดยสามารถเลือกออกรายงานได้ตามที่ต้องการ

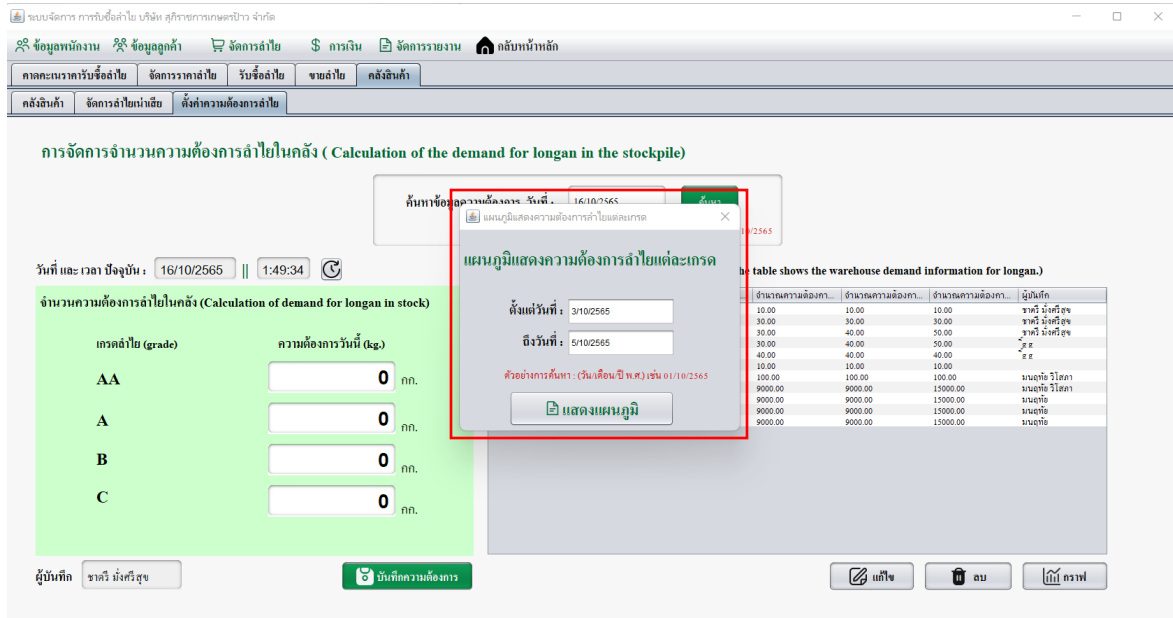

### แผนภูมิสรูปความต้องการลำไย



### ข้อมูลจัดการการเงิน

การเพิ่มการเงิน เมื่อทำการคลิกที่ปุ่มเพิ่มข้อมูล หน้าตาโปรแกรมจะแสดงดังรูป เมื่อกรอกข้อมูลครบหมดแล้ว คลิกที่ปุ่มเพิ่มข้อมูลเพื่อเป็นการเพิ่มข้อมูล

จัดการข้อมูลรายรับ - รายจ่าย (Manage Income - Expense Data)

วันที่: 5/10/2565

ชื่อบริษัท	วันที่เกิด	ชื่อรายการ	ประเภทรายการ	รายละเอียด	จำนวนเงิน	ผู้บันทึก
4	27-9-2565	รายจ่าย	รายจ่าย	ค.ค.	1.00	นายชัย วิไลตา
1	2565-09-17	ค่าจ้าง	รายรับ	จ้างทำชิ้น	5000.00	นายชัย
2	2565-09-17	ค่าเช่าโกดัง	รายรับ	ปล่อยเช่าโกดังสินค้า	15000.00	นายชัย

รายละเอียดการเงิน

หมายเลขรายการ: 5

ชื่อรายการ:

ประเภท:  รายรับ  รายจ่าย

รายละเอียด:

จำนวนเงินสุทธิ:  0.00 บาท

ผู้บันทึก:

**บันทึก**

**การแก้ไขข้อมูล** เมื่อทำการเลือกข้อมูลที่มีอยู่ในตัวเลือก รายละเอียดข้อมูลจะปรากฏในช่องด้านล่างสามารถแก้ไขข้อมูลได้ตามที่ต้องการ เมื่อแก้ไขเสร็จแล้ว คลิกที่ปุ่มบันทึกข้อมูล

จัดการข้อมูลรายรับ - รายจ่าย (Manage Income - Expense Data)

ค้นหาข้อมูลรายรับ - รายจ่าย วันที่: 5/10/2565 ค้นหา

คำอธิบายการตั้งค่า: (นับเดือนปี พ.ศ.) เช่น 01/10/2565 วันที่ ปัจจุบัน: 5/10/2565 รายละเอียดการเงิน บันทึก

ชื่อกิจกรรม	วันที่บันทึก	ชื่อรายการ	ประเภทการเงิน	รายละเอียด	จำนวนเงิน	ผู้บันทึก
4	27/9/2565	ค่าเช่าบ้าน	รายจ่าย	ค่าเช่าบ้าน	1.00	นายชัช ไรศดา
1	2565-09-17	ค่าเช่าบ้าน	รายรับ	ปล่อยเช่าบ้าน	5000.00	นายชัช ไรศดา
2	2565-09-17	ค่าเช่าบ้าน	รายรับ	ปล่อยเช่าบ้าน	1000.00	นายชัช ไรศดา

รายละเอียดการเงิน

หมายเลขรายการ: 2

ชื่อรายการ: ค่าเช่าโกดัง

ประเภท:  รายรับ  รายจ่าย

รายละเอียด: ปล่อยเช่าโกดังสินค้า

จำนวนเงินสุทธิ: 15000.00 บาท.

ผู้บันทึก: นายชัช ไรศดา

บันทึก

### ข้อมูลจัดการกำไร-ขาดทุน

**การบันทึกกำไร-ขาดทุน** เมื่อทำการคลิกที่ปุ่มเพิ่มข้อมูล หน้าตาโปรแกรมจะแสดงดังรูป เมื่อกรอกข้อมูลครบหมดแล้ว คลิกที่ปุ่มเพิ่มข้อมูลเพื่อเป็นการเพิ่มข้อมูล

ข้อมูลกำไร - ขาดทุน (Profit - Loss data)

ค้นหาข้อมูลกำไร - ขาดทุน วันที่: 5/10/2565 ค้นหา

คำอธิบายการตั้งค่า: (นับเดือนปี พ.ศ.) เช่น 01/10/2565 วันที่ เวลา ปัจจุบัน: 5/10/2565 6:53

หมวดรายได้	ยอดรับจ็วรวมสุทธิ วันที่	ยอดขายรวมสุทธิ วันที่	ส่วนนำเฉลี่ยจ็ววันที่	รวมรายรับ (Income)	ยอดรับจ็วรวมสุทธิ (Total)	สรุปยอดกำไร - ขาดทุน (Profit - Loss)
AA	125.18 บาท	39.00 บาท	0.00 บาท	0 บาท	254.32 บาท	135.32 บาท
A	56.32 บาท	32.00 บาท	0.00 บาท	0 บาท		
B	44.00 บาท	30.00 บาท	0.00 บาท	0 บาท		
C	28.82 บาท	18.00 บาท	0.00 บาท	0 บาท		

รวมรายจ่าย (Expense) ยอดขายรวมสุทธิ (Total) สรุปสถานะ (Status)

0 บาท 119.00 บาท กำไร

บันทึก ค้นหา / พิมพ์รายงาน ตามช่วงเวลา ผู้บันทึก

วันที่	เวลา	จัดซื้อ AA	จัดซื้อ A	จัดซื้อ B	จัดซื้อ C	ขาย AA	ขาย A	ขาย B	ขาย C	กำไร AA	กำไร A	กำไร B	กำไร C	รายรับ	รายจ่าย	ยอดซื้อจ็ว	ยอดขายรวม	กำไรขาดทุน	สถานะการ	ผู้บันทึก
4/10/2565	4:14:49	0.00	0.00	0.00	0.00	0.00	0.00	0.00	0.00	0.00	0.00	0.00	0.00	200.00	100.00	0.00	0.00	0.00	กำไร	ชัช
27/9/2565	4:41:21	2759.00	1214.00	468.00	162.00	1233.00	820.50	355.00	304.00	77.50	37.50	15.00	7.50	15000.00	5000.00	4603.00	2712.50	11753.00	กำไร	นายชัช ไรศดา
27/9/2565	4:54:7	2759.00	1214.00	468.00	162.00	1233.00	820.50	355.00	304.00	77.50	37.50	15.00	7.50	15000.00	5000.00	4603.00	2712.50	11696.00	กำไร	นายชัช ไรศดา
27/9/2565	4:55:30	2759.00	1214.00	468.00	162.00	1233.00	820.50	355.00	304.00	77.50	37.50	15.00	7.50	15000.00	5000.00	4603.00	2712.50	11696.00	กำไร	นายชัช ไรศดา
2565-09-17	2557:50	2557.50	1012.50	435.00	157.50	1105.00	712.50	350.00	280.00	77.50	37.50	15.00	7.50	50000.00	0.00	4162.50	2447.50	20000.50	กำไร	ชัช
2565-09-17	2557:50	2557.50	1012.50	435.00	157.50	1105.00	712.50	350.00	280.00	77.50	37.50	15.00	7.50	2000.00	5000.00	4162.50	2447.50	11377.50	ขาดทุน	ชัช
2565-09-17	2557:50	2557.50	1012.50	435.00	157.50	1105.00	712.50	350.00	280.00	77.50	37.50	15.00	7.50	15000.00	5000.00	4162.50	2447.50	25000.50	กำไร	ชัช
2565-09-17	2557:50	2557.50	1012.50	435.00	157.50	1105.00	712.50	350.00	280.00	77.50	37.50	15.00	7.50	2000.00	20000.00	4162.50	2447.50	5000.50	ขาดทุน	ชัช

## การพิมพ์รายงานกำไรขาดทุน ออกใบเสร็จ โปรแกรมจะแสดงหน้าต่างดังนี้

รายการ	จำนวนเงิน
ยอดรับซื้อ ลำไยเกรด AA	8277.00
ยอดรับซื้อ ลำไยเกรด A	3642.00
ยอดรับซื้อ ลำไยเกรด B	1404.00
ยอดรับซื้อ ลำไยเกรด C	486.00
<b>รวมยอดรับซื้อรวม</b>	<b>13809.00</b>
ยอดขาย ลำไยเกรด AA	3699.00
ยอดขาย ลำไยเกรด A	2461.50
ยอดขาย ลำไยเกรด B	1065.00
ยอดขาย ลำไยเกรด C	912.00
<b>รวมยอดขายรวมสุทธิ</b>	<b>8137.50</b>
ลำไยน้ำเสีย	412.50
รายรับสุทธิ	45200.00
รายจ่ายสุทธิ	15159.00
<b>สรุปยอดกำไร-ขาดทุน</b>	<b>35200.00</b>

### การออกรายงาน

เมื่อทำการเลือกเมนูออกรายงาน โปรแกรมจะแสดงหน้าต่างดังนี้ โดยสามารถเลือกออกรายงานได้ตามที่ต้องการ

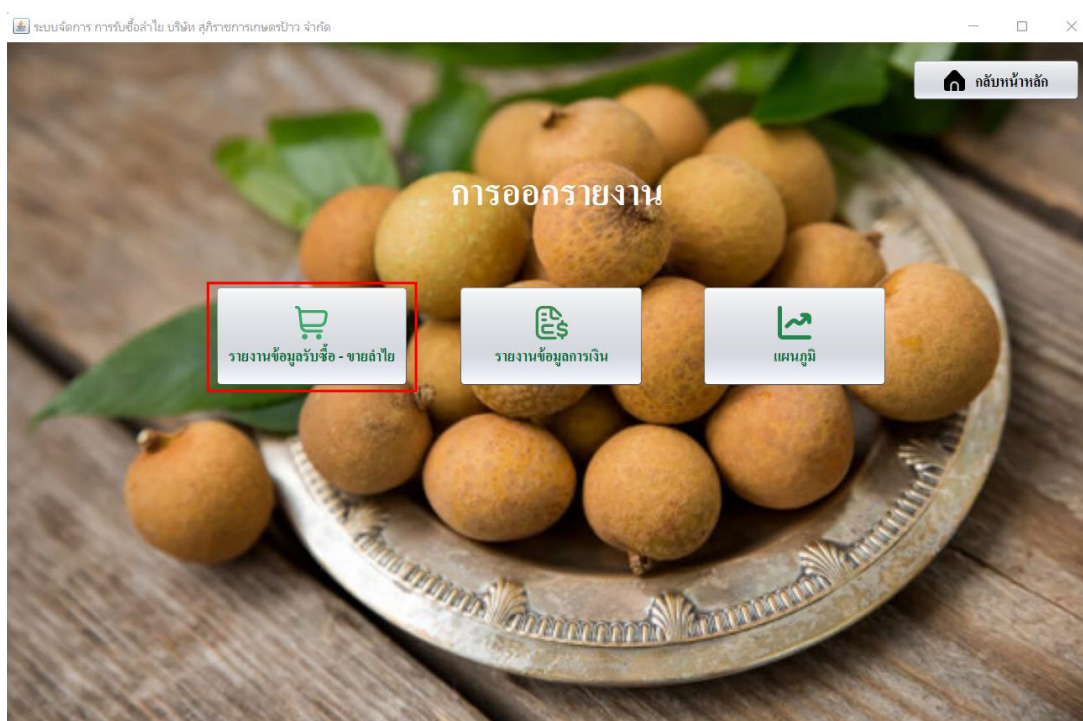

เมื่อทำการเลือกเมนูกราฟ โปรแกรมจะแสดงหน้าต่างดังนี้ โดยสามารถเลือกออกรายงานได้ตามที่  
ต้องการ

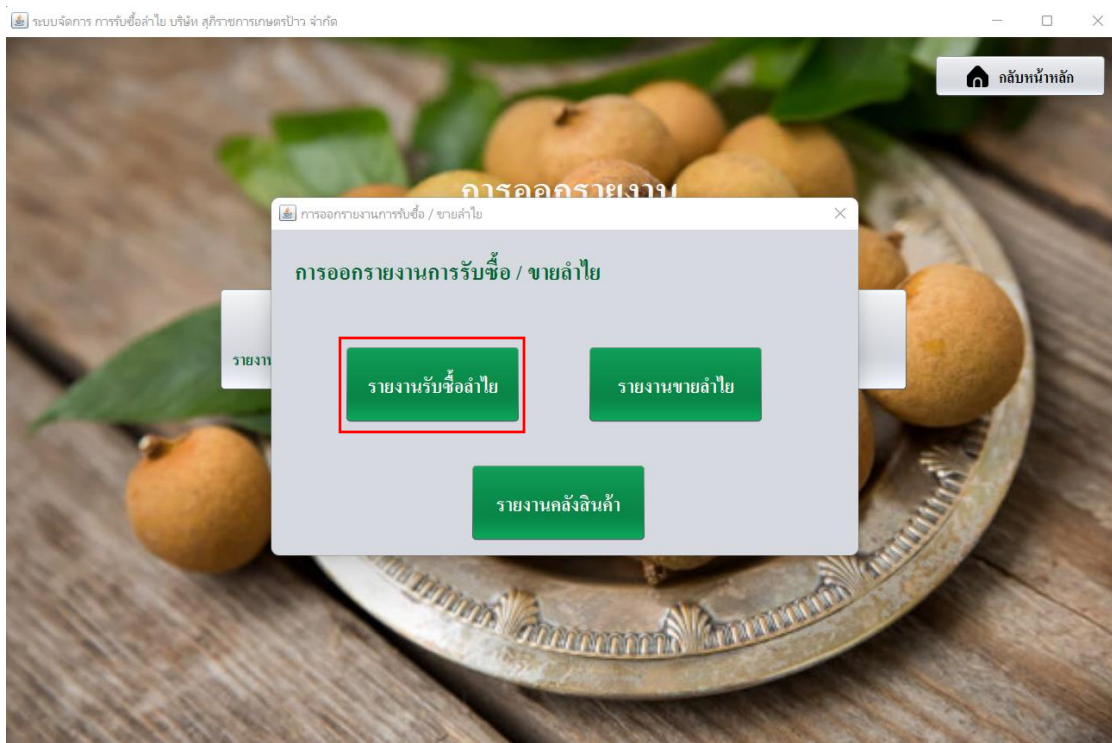

รายงานสรุปยอดรับซื้อลำไย

เกรดลำไย	จำนวน (กิโลกรัม)	จำนวนเงินสุทธิ (บาท)
เกรด AA	137.00	2193.58
เกรด A	59.00	600.76
เกรด B	89.00	559.35
เกรด C	99.00	206.21
<b>รวมจำนวน (กิโลกรัม)</b>	<b>384.00</b>	<b>รวมจำนวนเงินสุทธิ (บาท)</b> 3559.90

ตั้งแต่วันที่: 1/10/2565  
ถึงวันที่: 5/10/2565  
จำนวนรายการรับซื้อทั้งหมด: 14

มนตรี วิธิตา  
ผู้บันทึก

รายงานสรุปยอดขายลำไย

รายงานสรุปยอดขายลำไย

ตั้งแต่วันที่: 1/10/2565  
ถึงวันที่: 5/10/2565  
จำนวนรายการขายทั้งหมด: 5

เกรดลำไย	จำนวน (กิโลกรัม)	จำนวนเงินสุทธิ (บาท)
เกรด AA	25.00	5.00
เกรด A	9.00	37.00
เกรด B	7.00	5.00
เกรด C	7.00	5.00
<b>รวมจำนวน (กิโลกรัม)</b>	<b>22.00</b>	<b>รวมจำนวนเงินสุทธิ (บาท)</b> <b>52.00</b>

ผู้บันทึก

Page 1 of 2

แผนภูมิสรุปความต้องการลำไย

